



# **Enquesta sobre context polític a Catalunya. 2014**

**2014**



**Centre  
d'Estudis  
d'Opinió**



**Generalitat  
de Catalunya**

## **Continguts**

### **1. Fitxa tècnica**

### **2. Context sociopolític**

- 2.1 Problemes de Catalunya
- 2.2 Situació econòmica actual: Catalunya i Espanya
- 2.3 Situació econòmica de Catalunya: passat i futur
- 2.4 Situació econòmica personal
- 2.5 Situació política actual: Catalunya i Espanya
- 2.6 Situació política de Catalunya: passat i futur

### **3. Actituds davant de la política i valors polítics**

- 3.1 Interès per la política
- 3.2 Decisió de vot
- 3.3 Simpatia de partit
- 3.4 Ubicació en l'eix esquerra-dreta
- 3.5 Ubicació en l'eix catalanista
- 3.6 Ubicació en l'eix espanyolista
- 3.7 Sentiment de pertinença
- 3.8 Relacions Catalunya-Espanya

### **4. Comportament electoral**

- 4.1 Comportament electoral segons tipus d'eleccions
- 4.2 Eleccions al Parlament de Catalunya: intenció de vot
- 4.3 Eleccions al Parlament de Catalunya: record de vot
- 4.4 Eleccions al Congrés dels Diputats: intenció de vot
- 4.5 Eleccions al Congrés dels Diputats: record de vot
- 4.6 Procés participatiu: 9 N

### **5. Annex 1**

- 5.1 Evolució dels problemes de Catalunya
- 5.2 Evolució intenció directa de vot eleccions al Parlament de Catalunya
- 5.3 Evolució record directe de vot eleccions al Parlament de Catalunya
- 5.4 Encreuament del record de vot al Parlament de Catalunya per la intenció de vot al Parlament de Catalunya
- 5.5 Evolució intenció directa de vot eleccions al Congrés dels Diputats
- 5.6 Evolució record directe de vot eleccions al Congrés dels Diputats
- 5.7 Encreuament del record de vot al Congrés dels Diputats per la intenció de vot al Congrés dels Diputats
- 5.8 Encreuament de la intenció de vot al Congrés dels Diputats per la intenció de vot al Parlament de Catalunya

### **6. Annex 2**



## Fitxa tècnica

Dossier de premsa de l'Enquesta sobre context polític a Catalunya. 2014

## Quadre - resum

Nivell de confiança:	95%
Variància	p=q=50%
Grandària de la mostra:	1.100 individus
Marge d'error:	± 2,95%

**Àmbit:** Catalunya

**Univers:** Població amb ciutadania espanyola de **18 i més anys resident a Catalunya**

### Mètode de recollida de la informació:

Enquesta **telefònica assistida per ordinador** (mètode CATI)

### Procediment de mostreig:

Estratificat per província i dimensió de municipi, amb selecció de les unitats últimes (individus) mitjançant quotes encreuades de sexe, edat i lloc de naixement.

La grandària dels municipis s'ha dividit en 6 categories:

- menor o igual a 2.000 habitants
- de 2.001 a 10.000 habitants
- de 10.001 a 50.000 habitants
- de 50.001 a 150.000 habitants
- de 150.001 a 1.000.000 habitants
- més d'1 milió d'habitants

Pel càlcul de les quotes s'ha utilitzat com a base el Padró continu de població de l'any 2013. Les quotes d'edat corresponen als següents intervals:

- de 18 a 24 anys
- de 25 a 34 anys
- de 35 a 49 anys
- de 50 a 64 anys
- 65 i més anys

### Grandària de la mostra:

**1100 enquestes** amb la següent distribució provincial:

• Barcelona	820
• Girona	103
• Lleida	63
• Tarragona	114

### Afixació:

**Proporcional.**

### Error mostral:

El marge d'error per al conjunt de la mostra és de **± 2,95%**, per a un nivell de confiança del 95,0% (1,96 sigmes) i sota el supòsit de màxima indeterminació (p=q=50%).

### Treball de camp:

El treball de camp ha estat realitzat per **Instituto DYM** Investigación y Asesoramiento Económico en Distribución, Mercados y Ventas, SA del **9 al 13 de desembre de 2014**

### **Nota metodològica:**

Bona part de les preguntes que conformen aquest estudi d'opinió han estat extretes del qüestionari del Baròmetre d'Opinió Política (BOP). A l'hora de donar a conèixer els resultats de l'Enquesta sobre context polític a Catalunya, que utilitza una metodologia telefònica, s'exposen els resultats de les onades del BOP. No obstant això, cal tenir en consideració que les dades mostrades han seguit metodologies de recollida de la informació diferents. Fins al 2014 el BOP ha estat una enquesta telefònica, però a partir del 2014 ha passat a ser una enquesta personal domiciliària. L'afixació i la grandària de la mostra d'aquesta enquesta també són diferents a les del BOP.

**2**

## **Context sociopolític**

## 2.1 Problemes de Catalunya

### Pregunta 1

### Quins creu que són els principals problemes que té actualment Catalunya?

(N=1100; resposta múltiple; %)

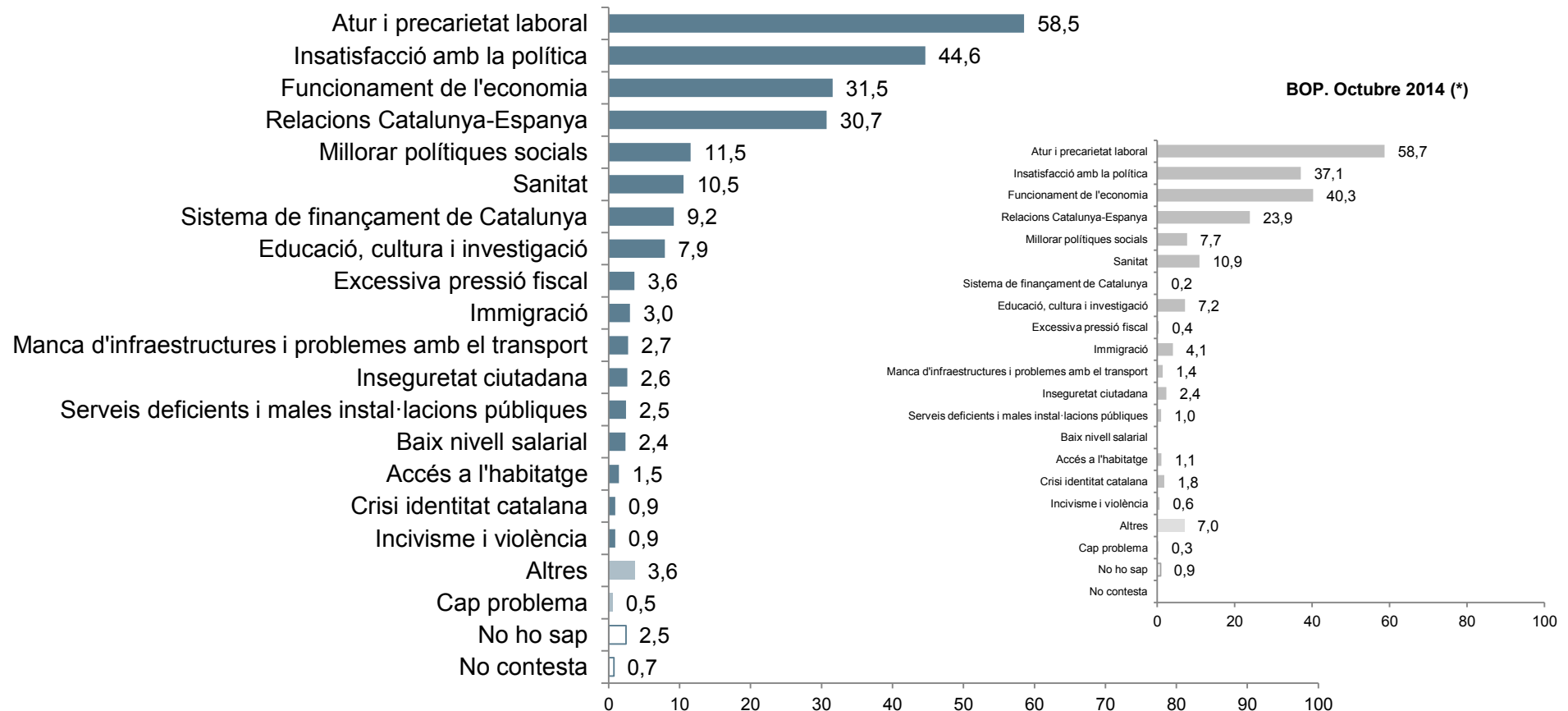

(\*) Enquesta presencial, afixada i n=2000)



**Pregunta 2**

**Quin d'aquests problemes considera que és el més important?**

(Base: només responen els que han citat algun problema N=1059; resposta simple; %)

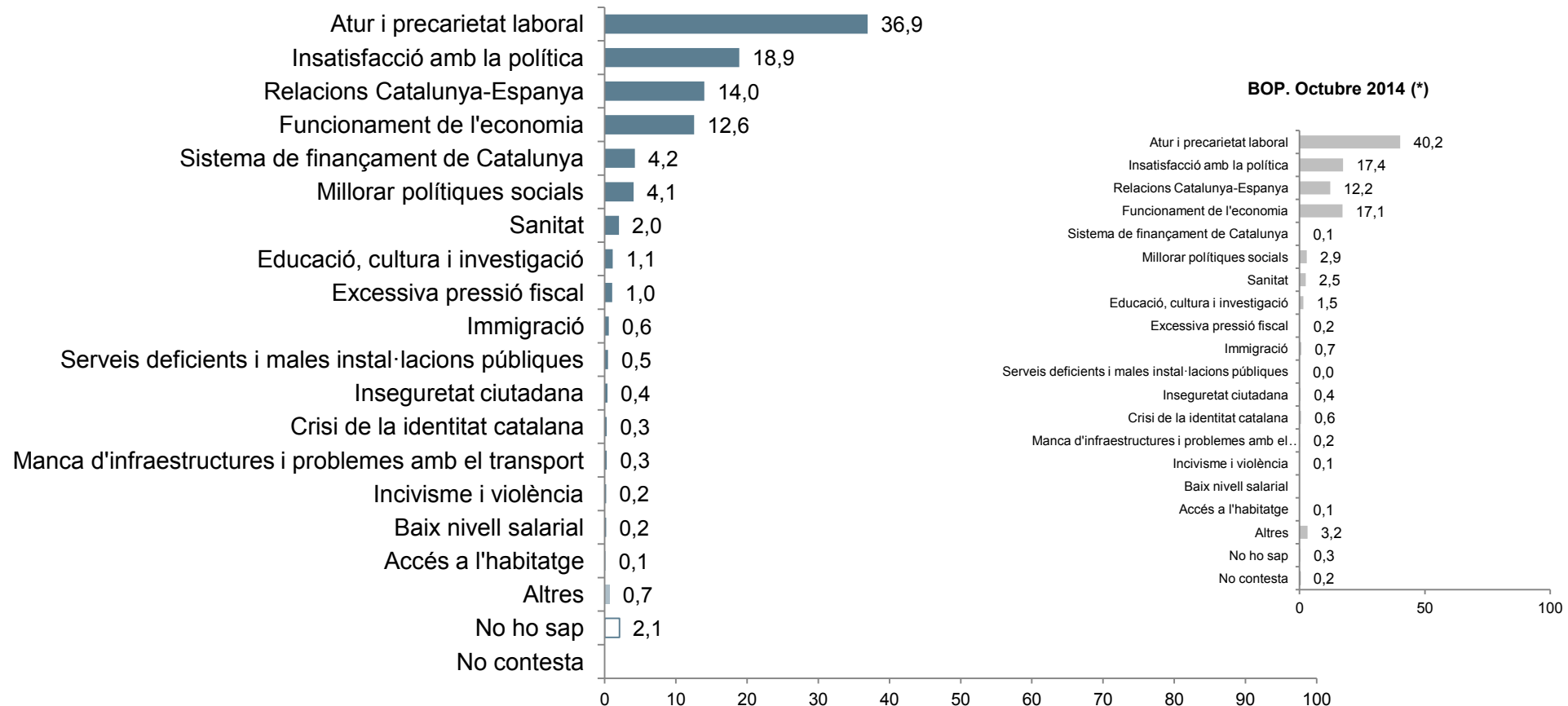

(\*) Enquesta presencial, afixada i n=2000)

## 2.2 Situació econòmica actual: Catalunya i Espanya

### Preguntes 4 i 7

### Vostè com valora l'actual situació econòmica de Catalunya/Espanya?

(N=1100; resposta simple; %)

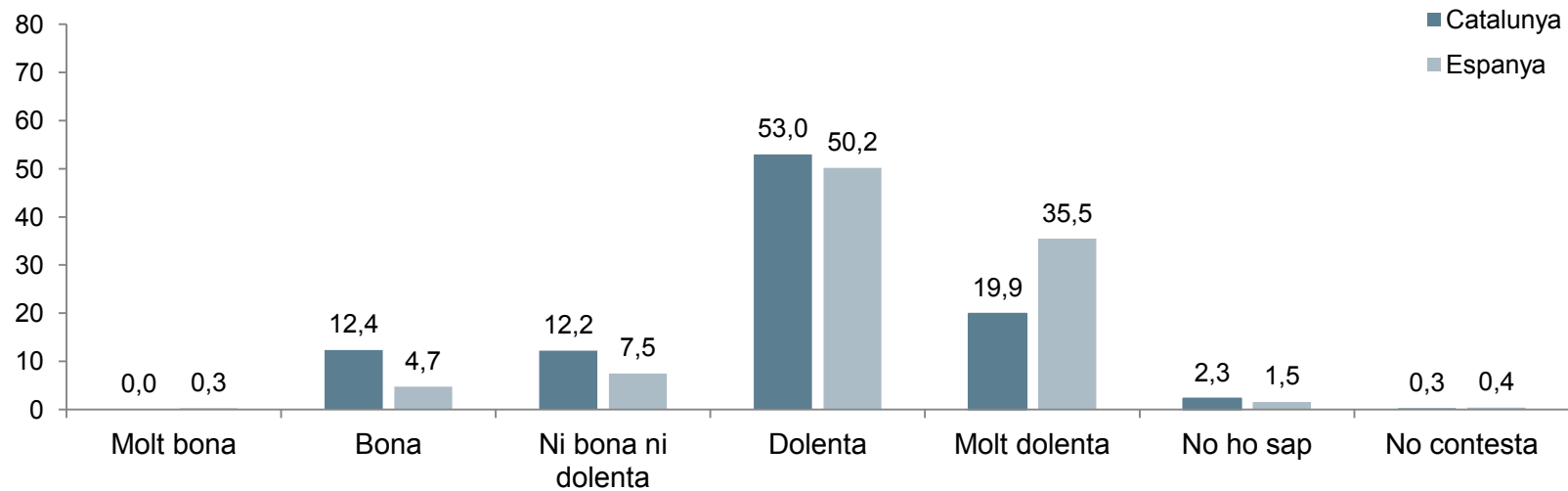

**Preguntes 4 i 7**

**Vostè com valora l'actual situació econòmica de Catalunya/Espanya?**

(N=1100; resposta simple; %)

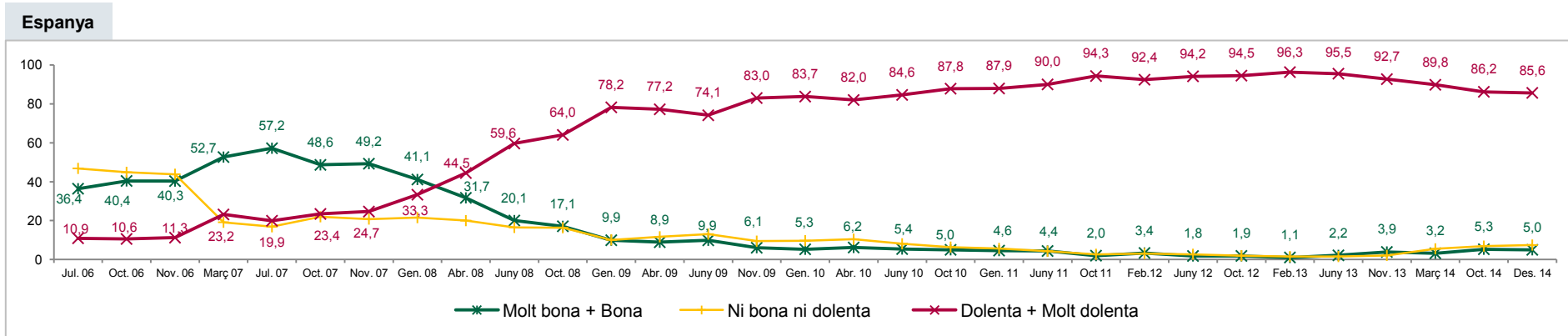
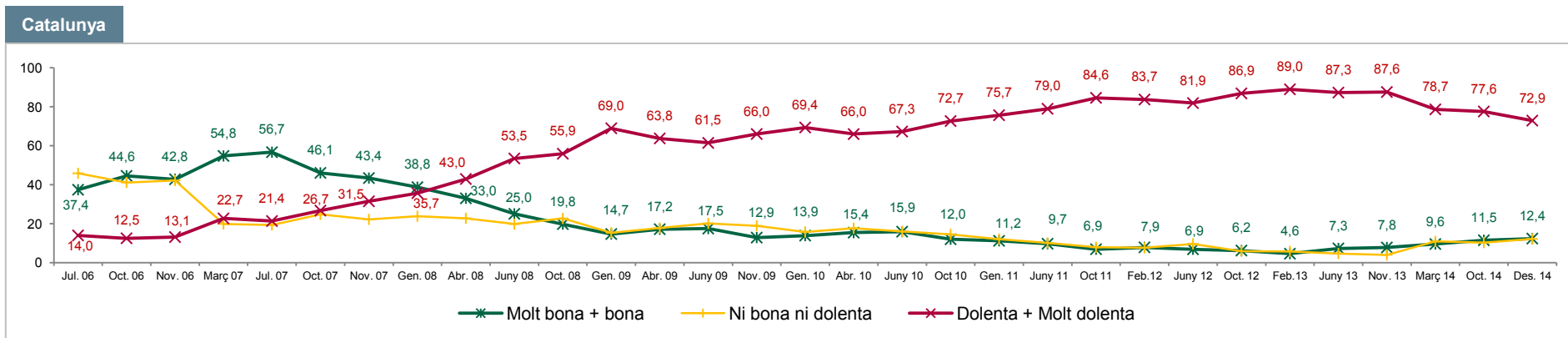

## 2.3 Situació econòmica de Catalunya: passat i futur

### Pregunta 5

Diria que ara la situació econòmica de Catalunya és millor, igual o pitjor que la de fa un any?

(N=1100; resposta simple; %)

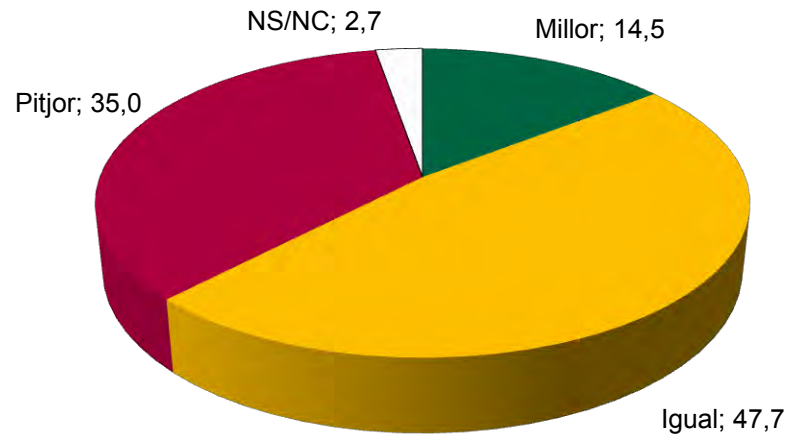

### Pregunta 6

D'aquí a un any, creu que la situació econòmica de Catalunya millorarà, es quedarà igual o empitjorarà?

(N=1100; resposta simple; %)

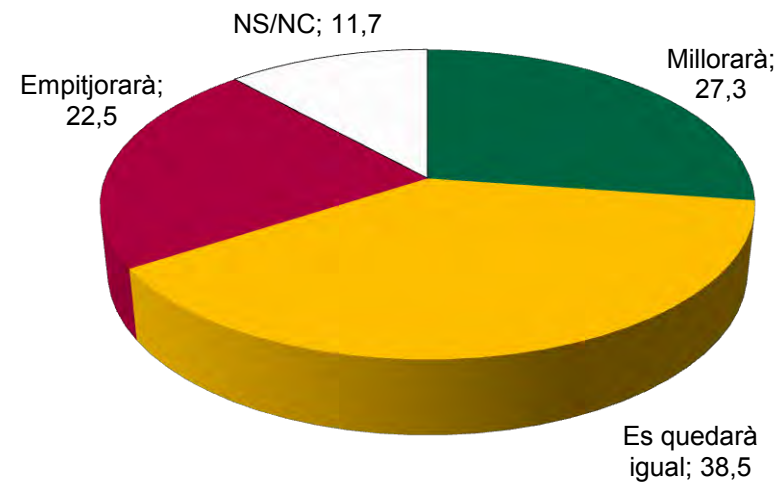

**Preguntes 5 i 6**

**Situació econòmica de Catalunya passat/futur**

(N=1100; resposta simple; %)

**Passat**

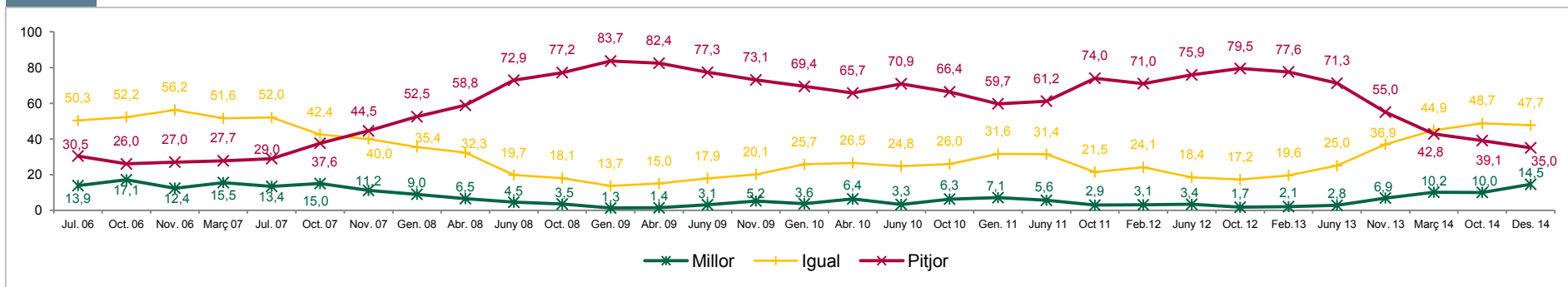

**Futur**

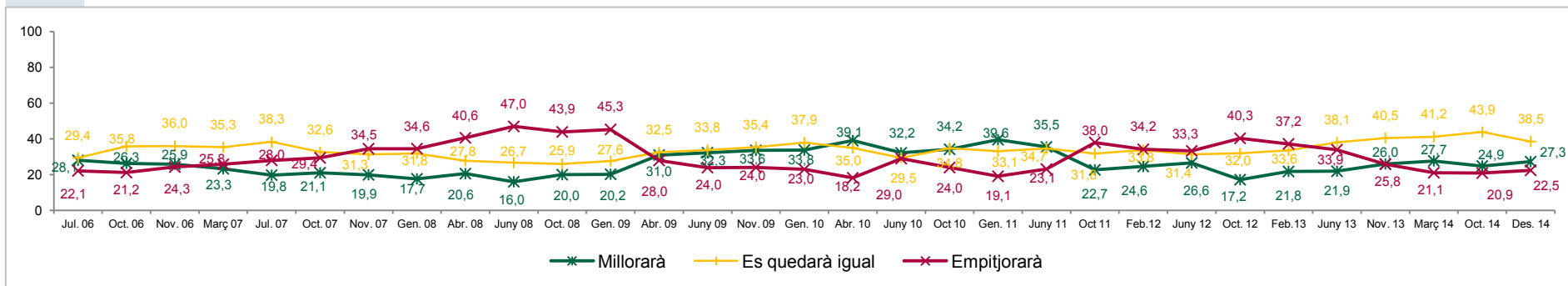

## 2.4 Situació econòmica personal

### Pregunta 8

**La seva situació econòmica personal és ara millor, igual o pitjor que la de fa un any?**

(N=1100; resposta simple; %)

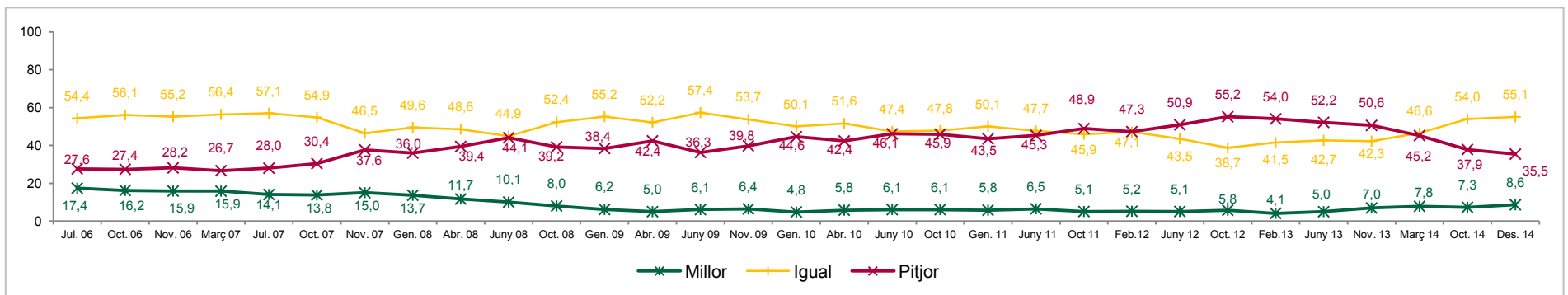
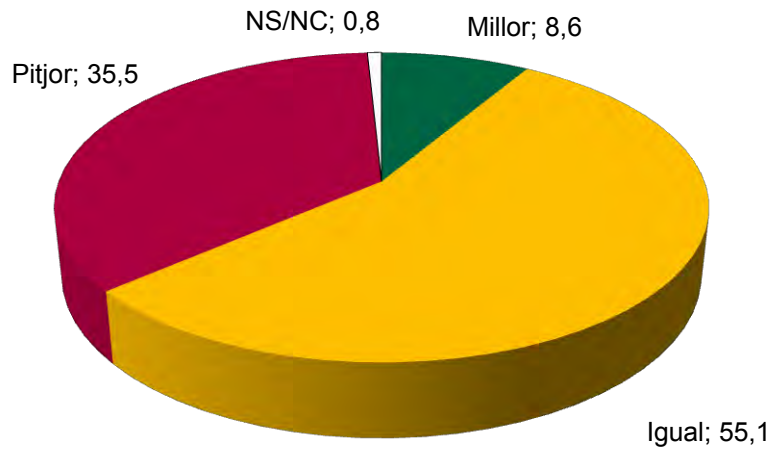

## 2.5 Situació política actual: Catalunya i Espanya

### Preguntes 9 i 12

### Com qualificaria vostè la situació política actual de Catalunya/Espanya?

(N=1100; resposta simple; %)

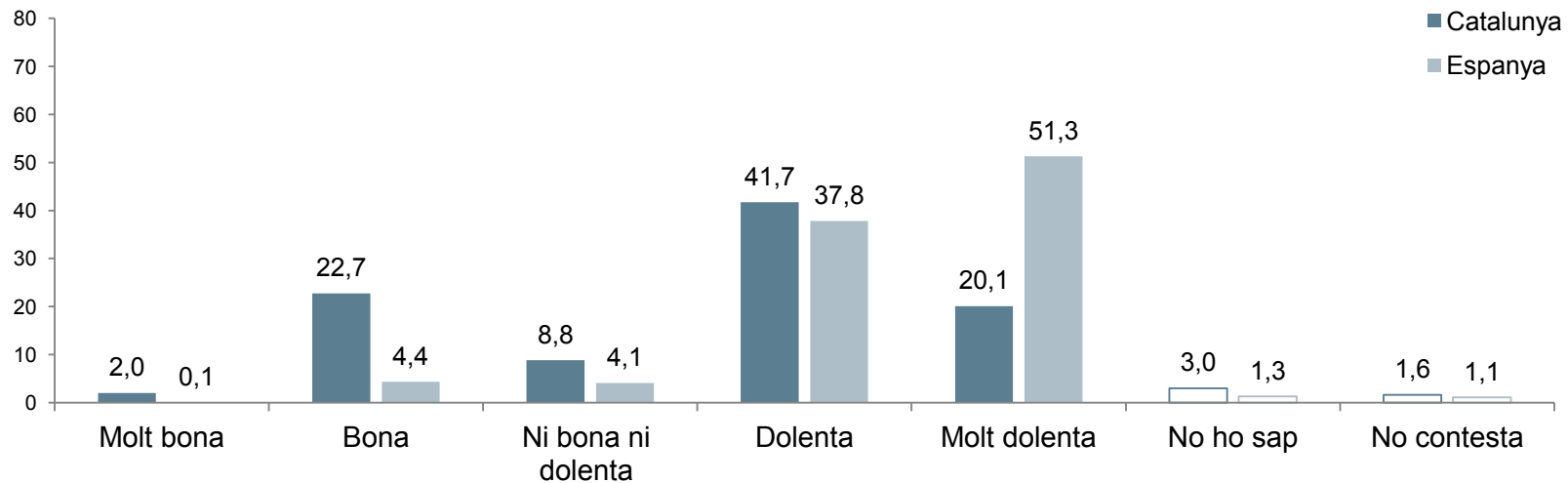

**Preguntes 9 i 12**

**Vostè com valora l'actual situació política de Catalunya/Espanya?**

(N=1100; resposta simple; %)

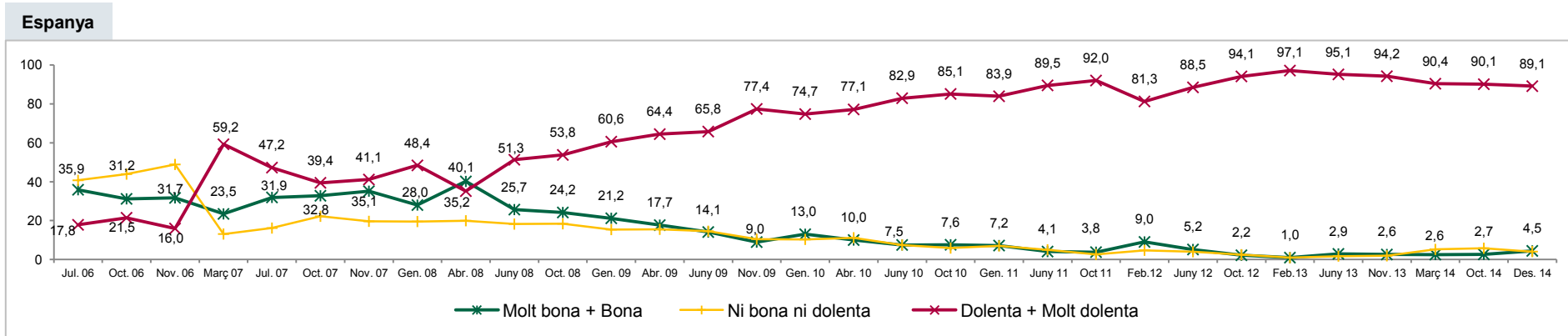
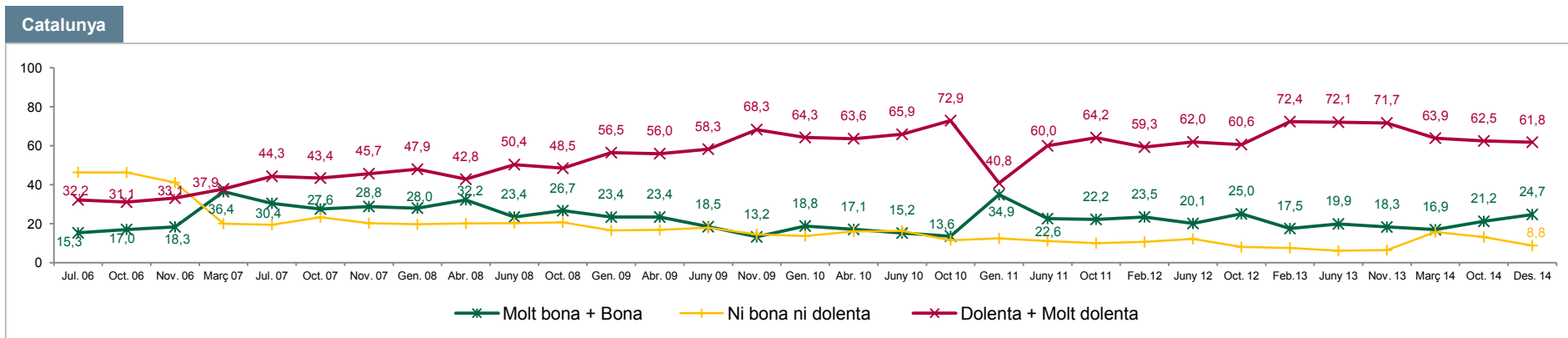



## 2.6 Situació política de Catalunya: passat i futur

### Pregunta 10

Diria que ara la situació política de Catalunya és millor, igual o pitjor que la de fa un any?

(N=1100; resposta simple; %)

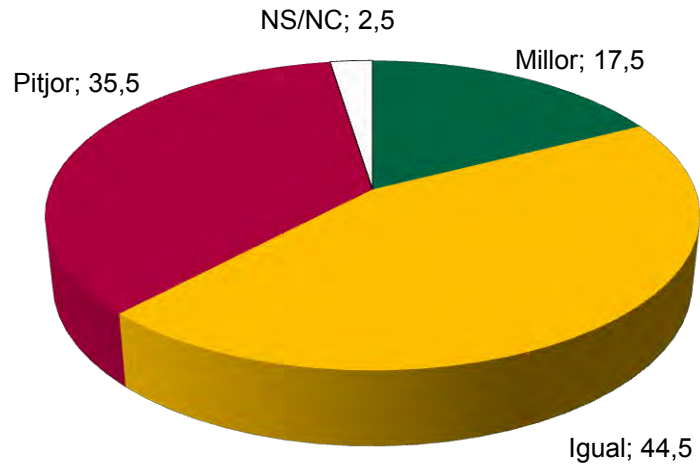

### Pregunta 11

D'aquí a un any, creu vostè que la situació política de Catalunya millorarà, es quedarà igual o empitjorarà?

(N=1100; resposta simple; %)

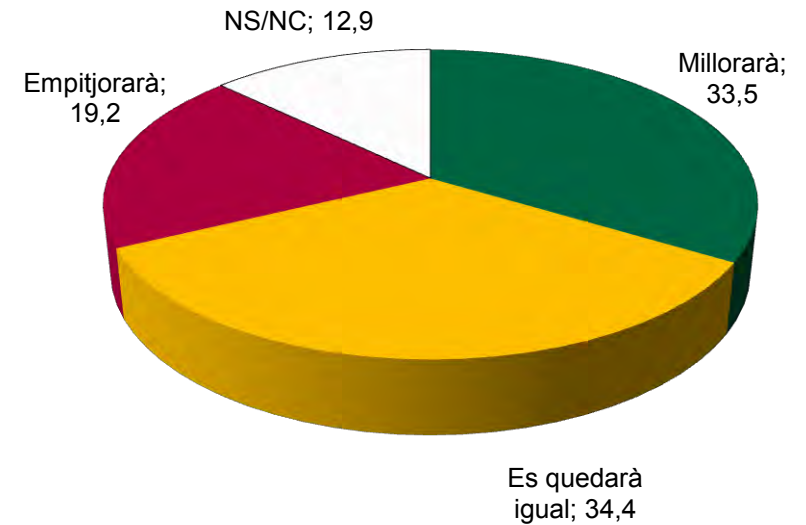

**Preguntes 10 i 11**

**Situació política de Catalunya passat/futur**

(N=1100; resposta simple; %)

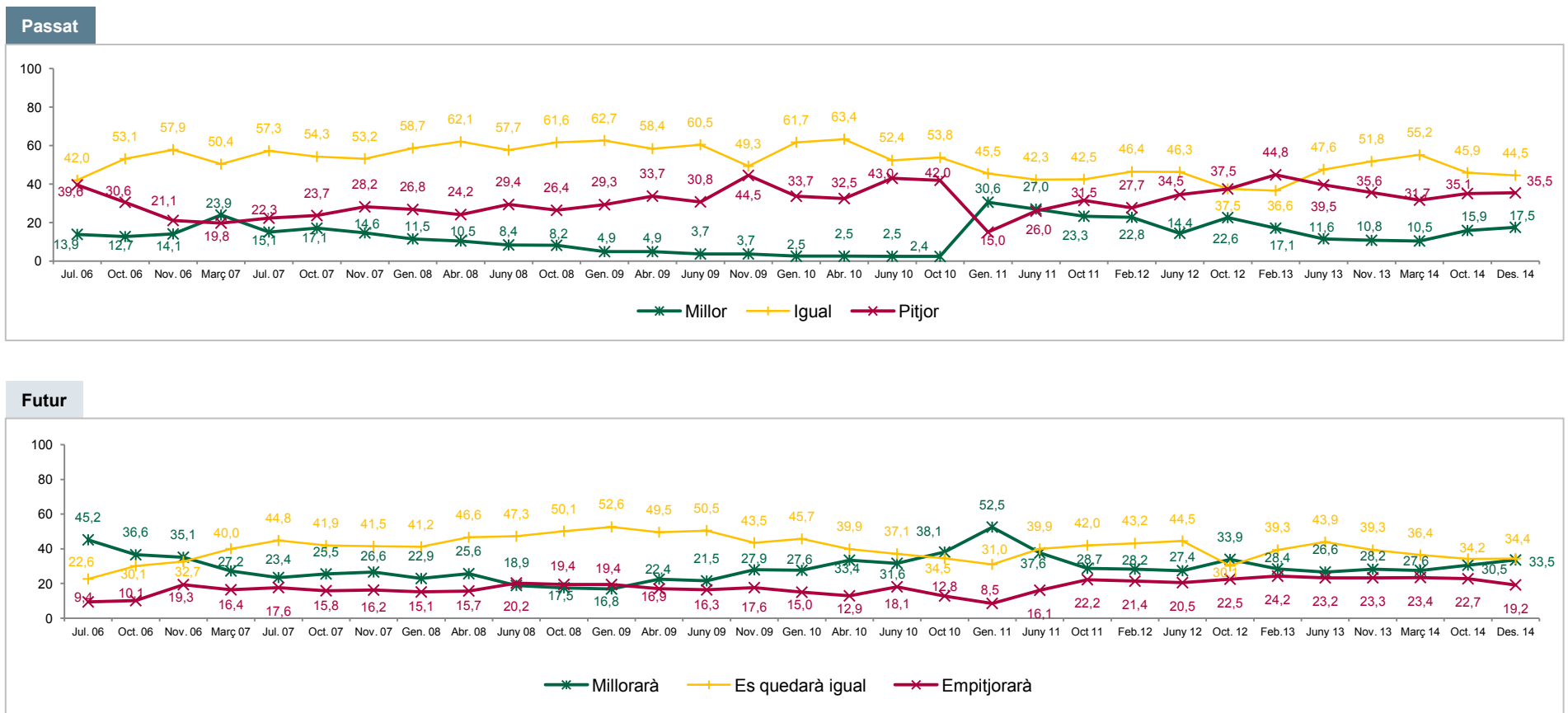

**3**

## **Actituds davant de la política i valors polítics**

### 3.1 Interès per la política

**Pregunta 14**

**Em podria dir si a vostè la política li interessa molt, bastant, poc o gens?**

(N=1100; resposta simple; %)

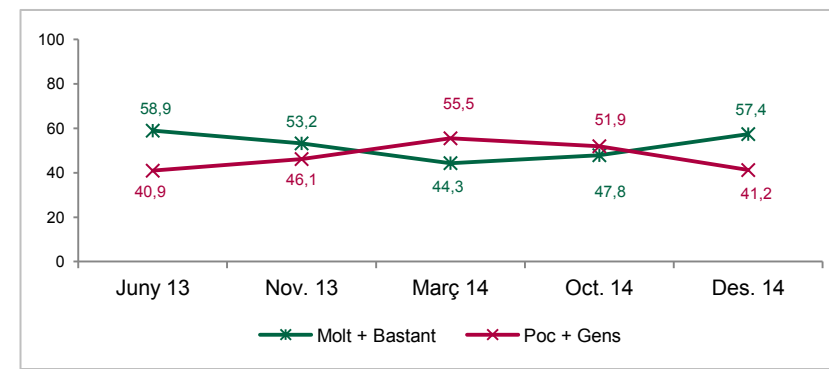
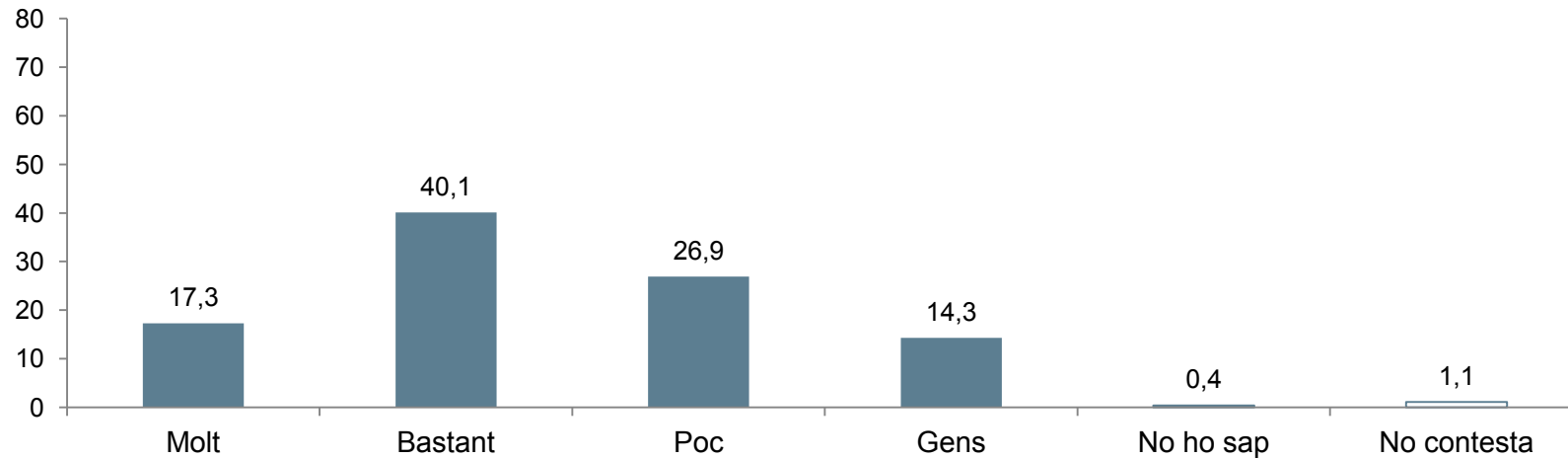

### 3.2 Decisió de vot

#### Pregunta 15

**En unes eleccions al Parlament de Catalunya, quin dels motius que ara li presentem és més important per vostè a l'hora de decidir a quin partit votar?**



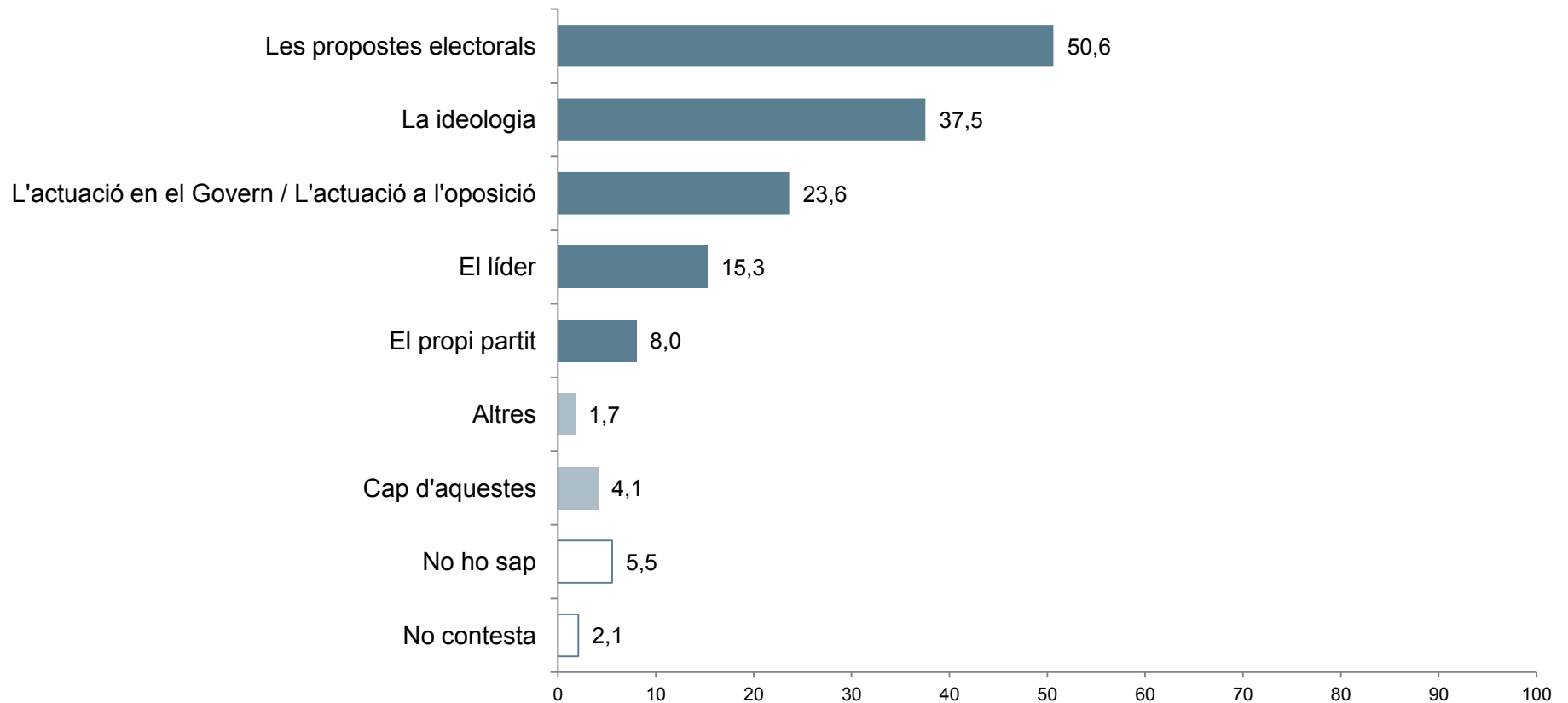





(N= 1100; resposta múltiple; %)



**Pregunta 15**

**En unes eleccions al Parlament de Catalunya, quin dels motius que ara li presentem és més important per vostè a l'hora de decidir a quin partit votar?**

(N= 1100; resposta múltiple; %)

		Decisió de vot segons intenció de vot al Parlament de Catalunya							
									
Les propostes electorals	<b>50,6</b>	30,0	<b>44,8</b>	<b>55,0</b>	<b>54,7</b>	<b>60,5</b>	<b>59,0</b>	62,5	<b>60,8</b>
La ideologia	<b>37,5</b>	<b>50,0</b>	33,1	<b>54,5</b>	37,7	46,5	36,1	<b>68,8</b>	43,1
L'actuació en el Govern/ L'actuació a l'oposició	<b>23,6</b>	30,0	24,7	25,4	22,6	32,6	19,7	29,2	19,6
El líder	<b>15,3</b>	0,0	30,5	16,9	11,3	9,3	16,4	8,3	7,8
El propi partit	<b>8,0</b>	5,0	12,3	7,9	15,1	2,3	13,1	0,0	7,8
Altres	<b>1,7</b>	5,0	1,9	1,1	0,0	2,3	3,3	0,0	2,0
Cap d'aquestes	<b>4,1</b>	5,0	0,6	1,1	1,9	2,3	0,0	0,0	0,0
No ho sap	<b>5,5</b>	10,0	5,2	1,6	7,5	2,3	0,0	2,1	2,0
No contesta	<b>2,1</b>	10,0	0,0	1,1	0,0	0,0	1,6	0,0	0,0

Base real

1100

20

154

189

53

43

61

48

51

### 3.3 Simpatia de partit

#### Pregunta 24

#### Em podria dir per quin partit (\*) sent més simpatia?

(N=1100; resposta simple; %)

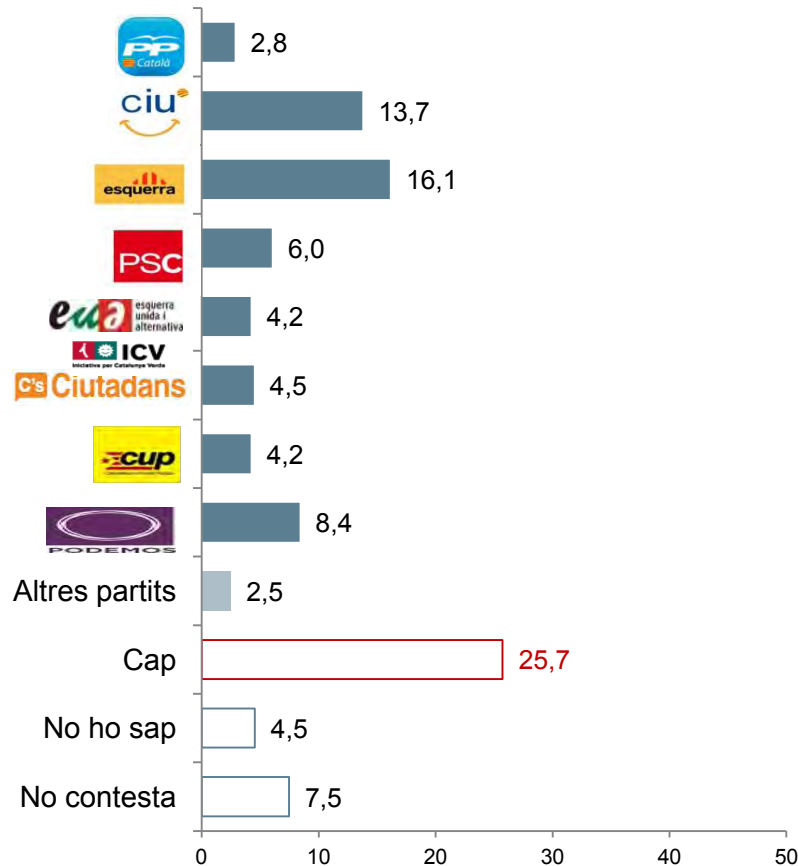

#### BOP. Octubre 2014 (\*\*)

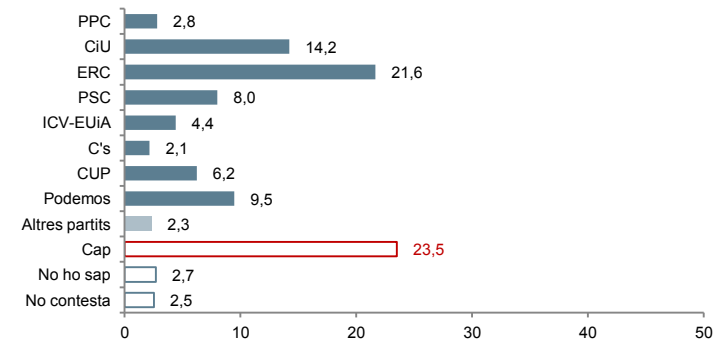

(\*) Enquesta presencial, afixada i n=2000

(\*) Les formacions polítiques extraparlamentàries s'engloben dins la categoria Altres. No obstant això, en aquells casos en què aquests partits obtinguin més d'un 1% es presentaran desglossats a les taules estadístiques i quan aquestes forces extraparlamentàries superin a algun altre partit amb representació al Parlament sortiran representades a l'informe de resultats.

### 3.4 Ubicació en l'eix esquerra-dreta

#### Pregunta 25a

Vostè com es defineix d'extrema esquerra, esquerra, centre-esquerra, centre, centre-dreta, dreta o extrema dreta?

(N=1100; resposta simple; %; mitjana)

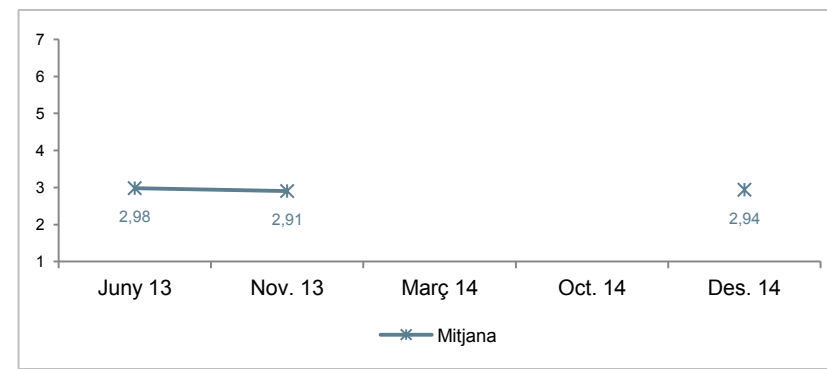
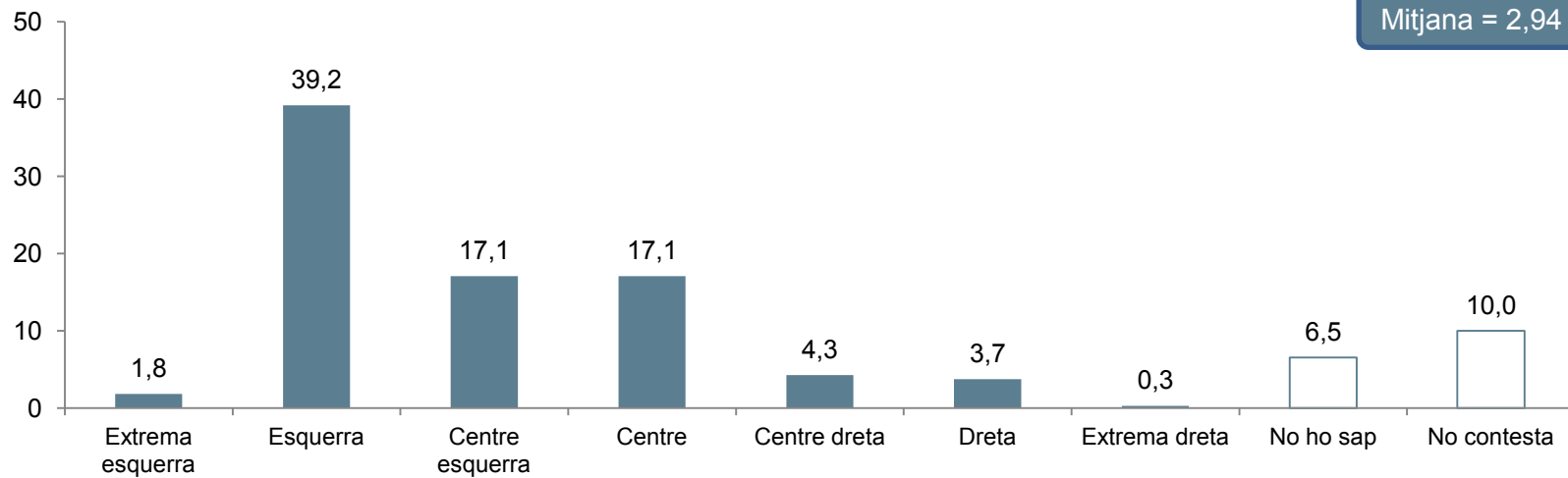



**Pregunta 25a**

**Vostè com es defineix d'extrema esquerra, esquerra, centre-esquerra, centre, centre-dreta, dreta o extrema dreta?**

(N=1100; resposta simple; %; mitjana)

		Autoubicació eix extrema esquerra-extrema dreta segons intenció de vot al Parlament de Catalunya								
										
<b>Mitjana</b>	<b>2,94</b>	5,26	3,57	2,32	2,78	2,43	4,00	2,10	2,36	
Base real	100	20	154	189	53	43	61	48	51	

### 3.5 Ubicació en l'eix catalanista

**Pregunta 27a**

**Em pot dir on s'ubicaria vostè en una escala de 0 a 10, on 0 significa mínim catalanisme i 10 màxim catalanisme?**

(N=1100; resposta simple; %; mitjana)

Mitjana = 6,65

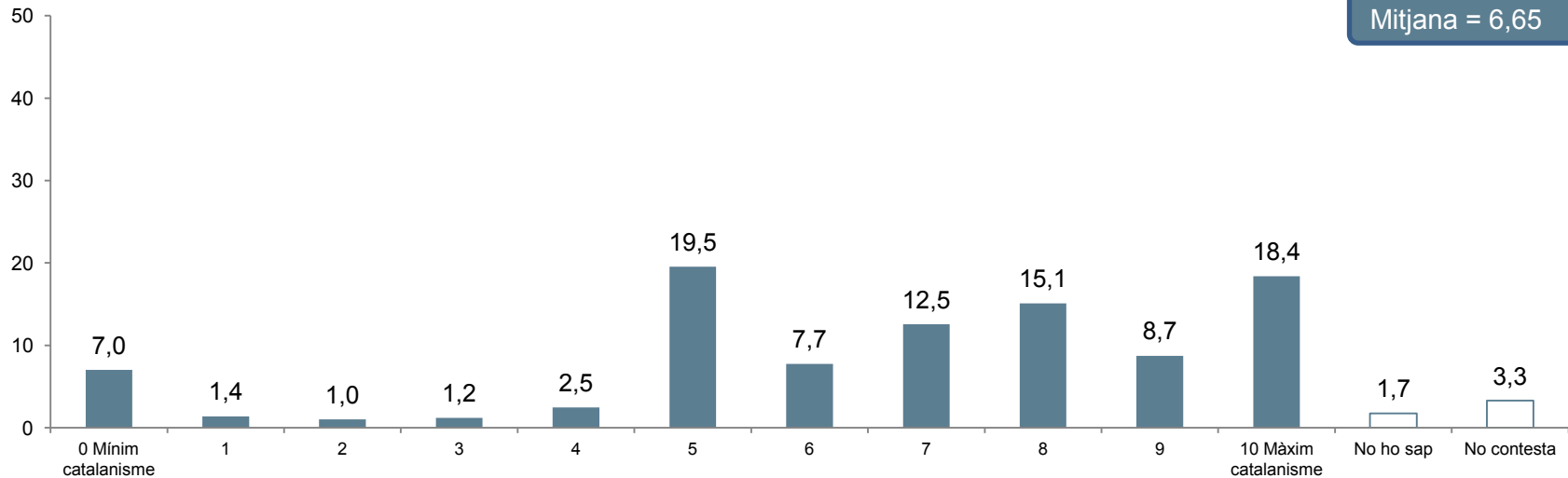

		Autoubicació eix catalanista segons intenció de vot al Parlament de Catalunya								
Mitjana	<b>6,65</b>	2,32	8,37	<b>8,41</b>	5,45	6,23	3,64	8,35	5,25	
Base real	100	20	164	189	53	43	61	48	51	

### 3.6 Ubicació en l'eix espanyolista

**Pregunta 27b**

**Em pot dir on s'ubicaria vostè en una escala de 0 a 10, on 0 significa mínim espanyolisme i 10 màxim espanyolisme?**

(N=1100; resposta simple; %; mitjana)

Mitjana = 4,21

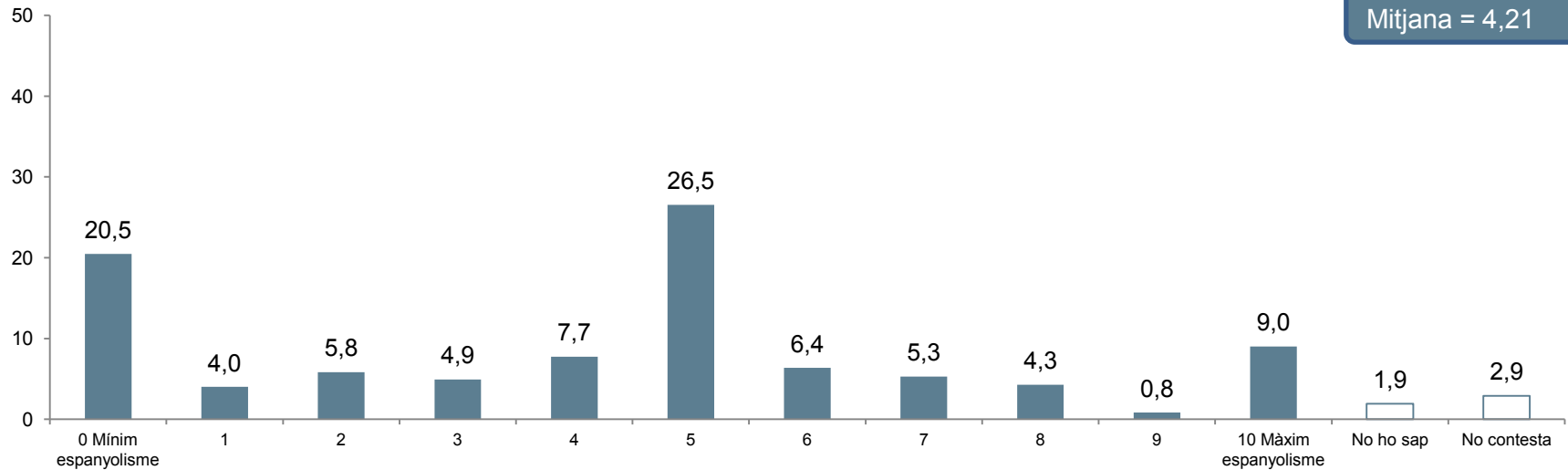

**Autoubicació eix espanyolista segons intenció de vot al Parlament de Catalunya**

	PP Cataluña	ciu	esquerra	PSC	ICV eua	Ciutadans	cup	PODEMOS	
<b>Mitjana</b>	<b>4,21</b>	<b>8,26</b>	2,66	1,93	6,54	4,26	6,77	1,89	4,94
Base real	1100	20	154	189	53	43	61	48	51

### 3.7 Sentiment de pertinença

**Pregunta C700**

**Amb quina de les següents frases se sent més identificat/ada? Em sento...**

(N=1100; resposta simple; %; mitjana)

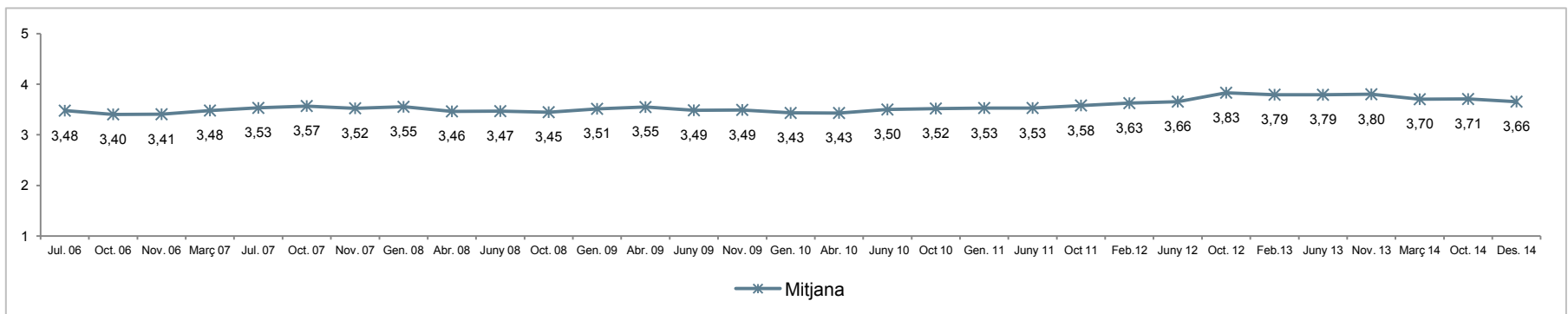
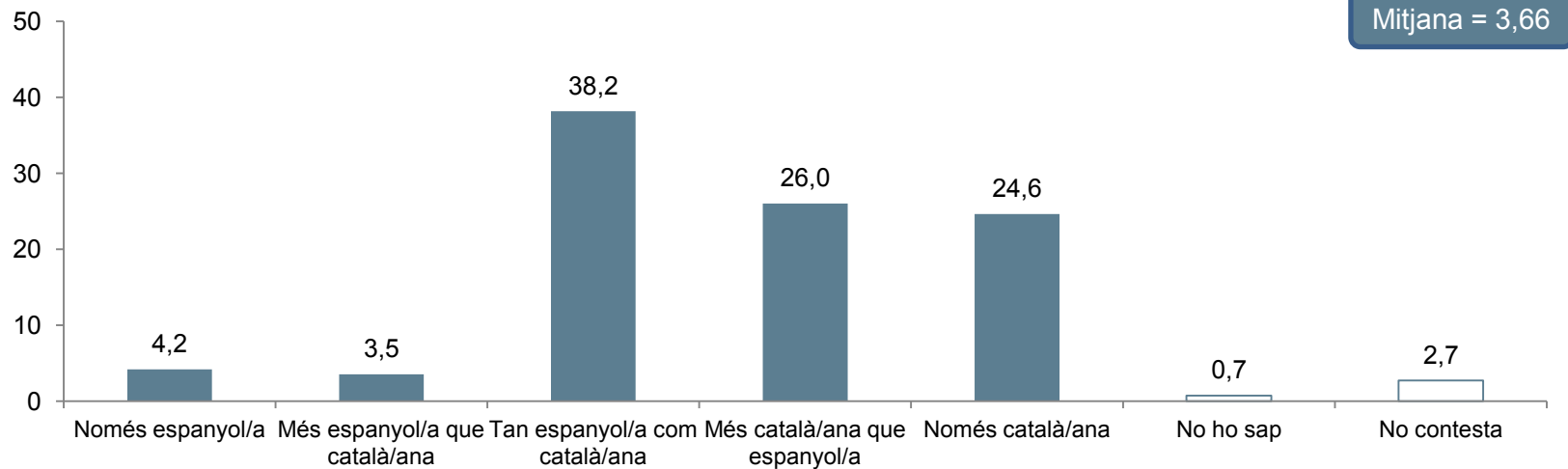

### 3.8 Relacions Catalunya-Espanya

**Pregunta 29**

**Creu que Catalunya ha assolit...**

(N=1100; resposta simple; %)

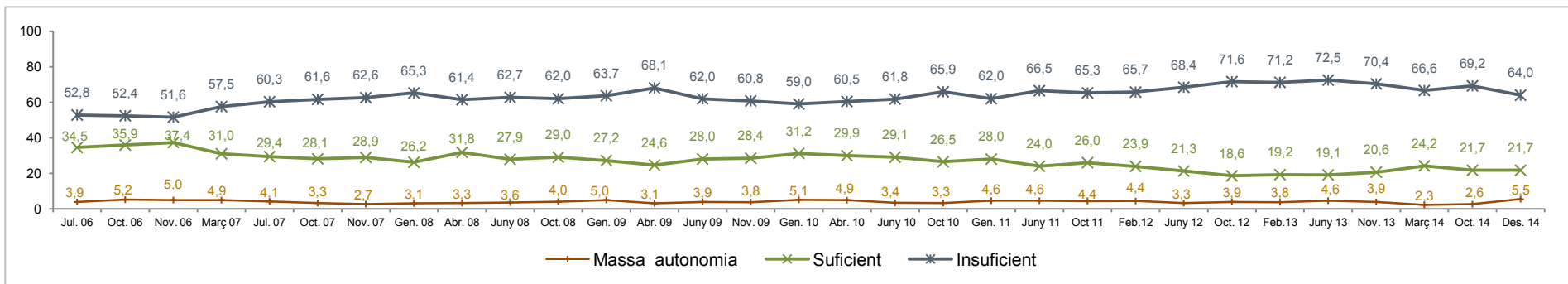
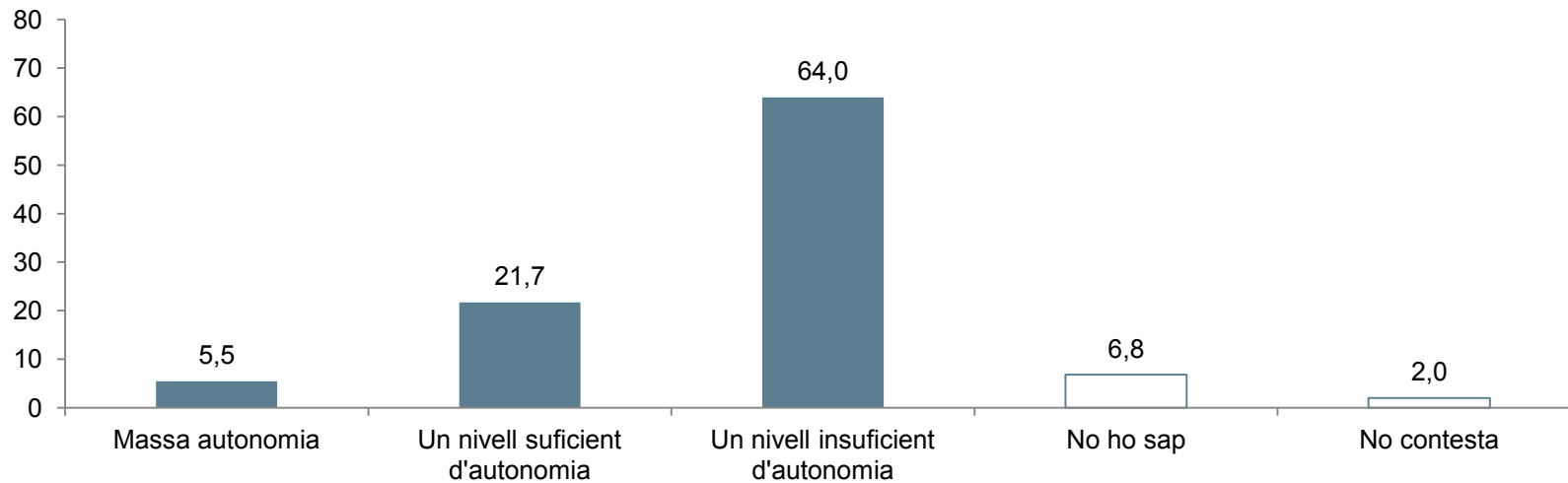

**Pregunta 30**

**Creu que Catalunya hauria de ser...**



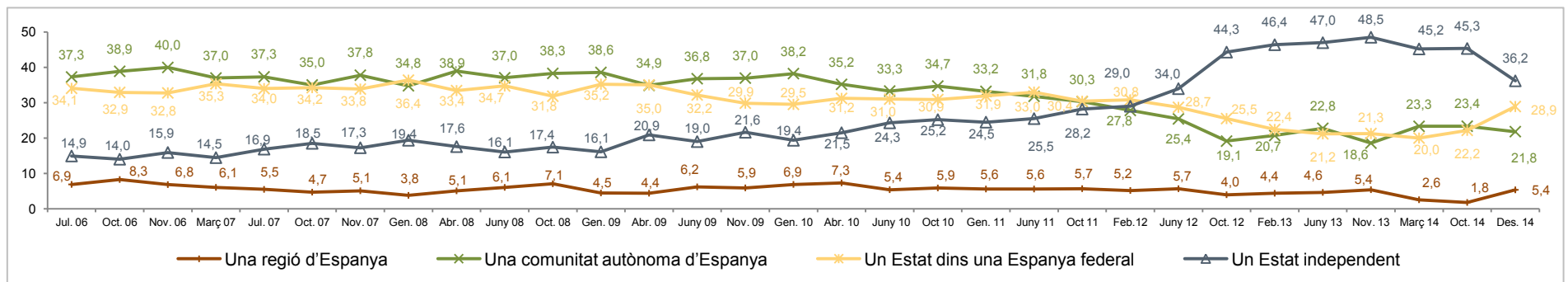
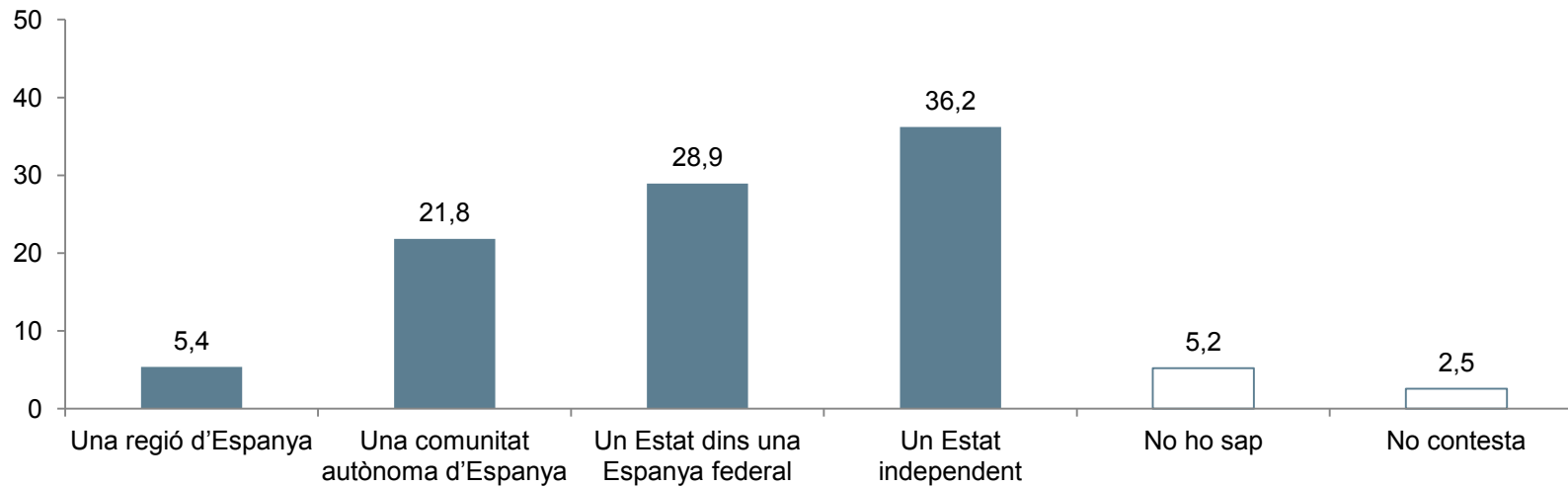





(N=1100; resposta simple; %)



**Pregunta 30**

**Creu que Catalunya hauria de ser...**

(N=1100; resposta simple; %)

		Relacions Catalunya-Espanya segons intenció de vot al Parlament de Catalunya							
									
Una regió d'Espanya	<b>5,4</b>	20,0	0,6	0,0	11,3	4,7	14,8	0,0	2,0
Una comunitat autònoma d'Espanya	<b>21,8</b>	<b>60,0</b>	7,1	3,7	35,8	20,9	<b>70,5</b>	0,0	15,7
Un Estat dins una Espanya federal	<b>28,9</b>	20,0	18,8	17,5	<b>43,4</b>	<b>55,8</b>	14,8	22,9	<b>64,7</b>
Un Estat independent	<b>36,2</b>	0,0	<b>68,8</b>	<b>77,2</b>	3,8	14,0	0,0	<b>75,0</b>	13,7
No ho sap	<b>5,2</b>	0,0	2,6	1,6	3,8	2,3	0,0	2,1	2,0
No contesta	<b>2,5</b>	0,0	1,9	0,0	1,9	2,3	0,0	0,0	2,0
Base real	100	20	154	189	53	43	61	48	51

**Pregunta 31**

**I més concretament, "Vol que Catalunya esdevingui un Estat independent"?**

(N=1100; resposta simple; %)

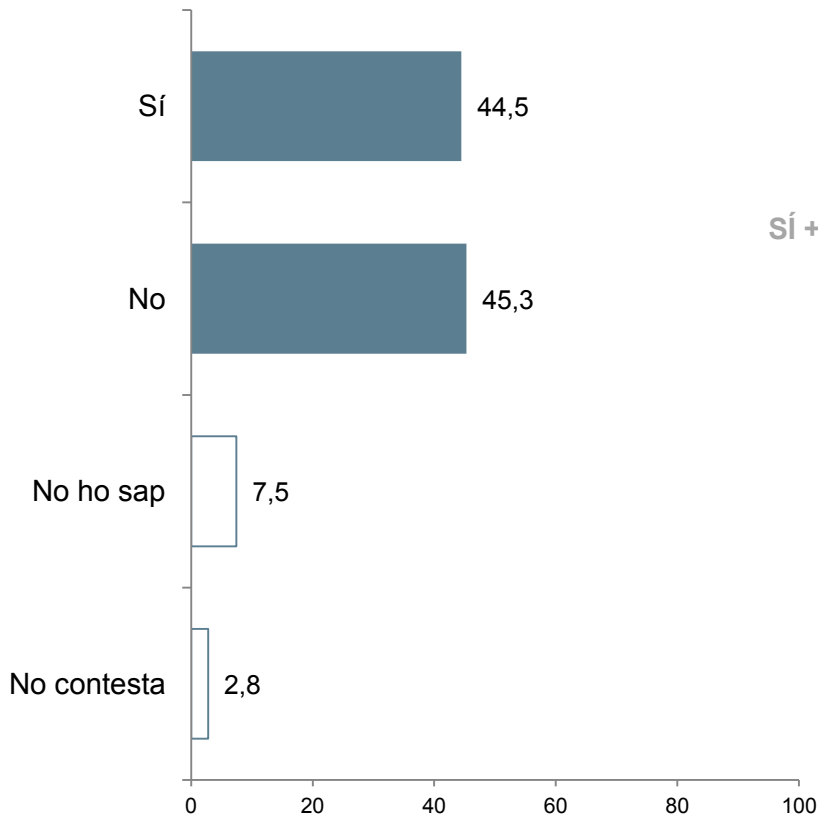

**BOP. Oct. 2014**

**Vostè què votaria en aquestes preguntes: "Vol que Catalunya esdevingui un Estat? Les persones que hagin respost sí podran contestar aquesta segona pregunta: "Vol que aquest Estat sigui independent? (\*)"**

(intenció directa de vot combinada de les dues preguntes; %)

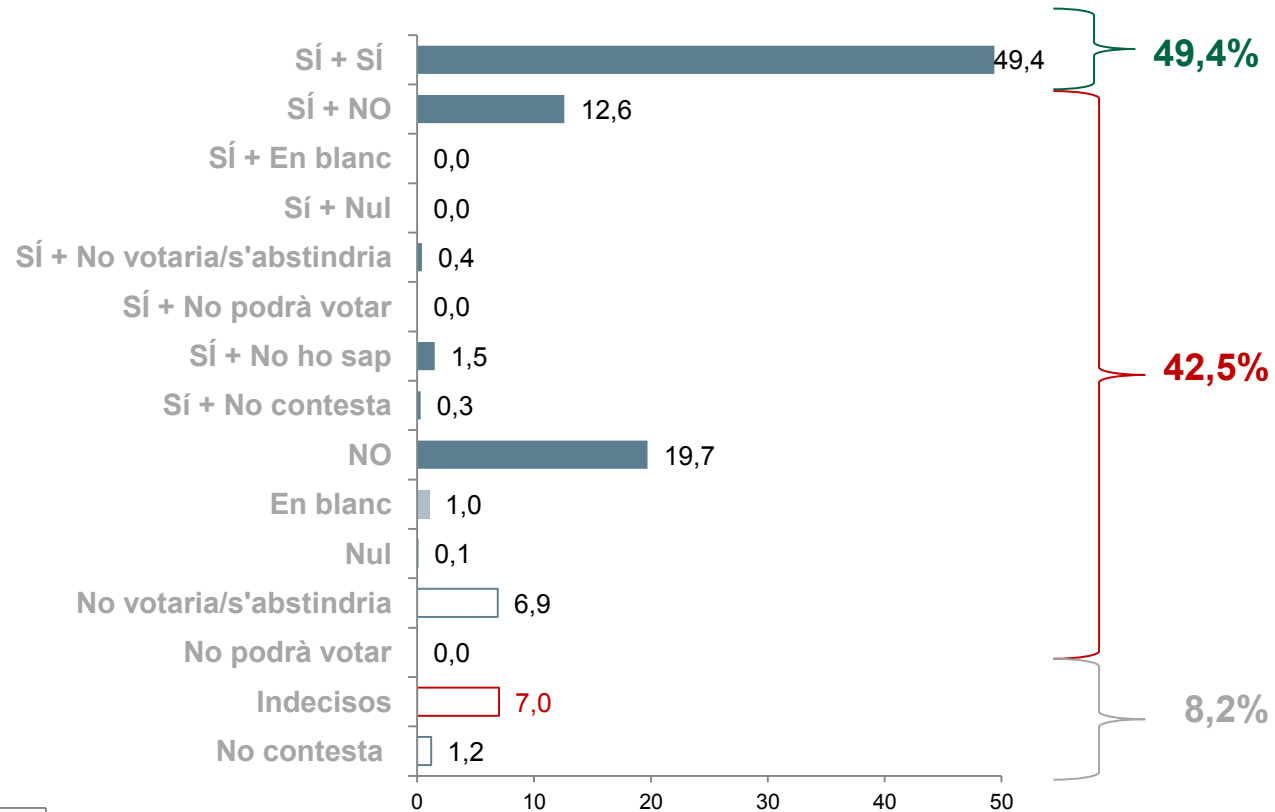

(\*) Els resultats corresponen a la P31a i P31b del BOP. Oct. 2014









(\*) Enquesta presencial, afixada i n=2000)



**Pregunta 31**

**I més concretament, “Vol que Catalunya esdevingui un Estat independent”?**

(N=1100; resposta simple; %)

		Desig d'independència segons intenció de vot al Parlament de Catalunya							
									
Sí	<b>44,5</b>	0,0	<b>81,2</b>	<b>90,5</b>	11,3	27,9	0,0	<b>85,4</b>	15,7
No	<b>45,3</b>	<b>100,0</b>	11,0	5,3	<b>86,8</b>	<b>60,5</b>	<b>98,4</b>	4,2	<b>80,4</b>
No ho sap	<b>7,5</b>	0,0	5,8	2,6	0,0	11,6	1,6	10,4	2,0
No contesta	<b>2,8</b>	0,0	1,9	1,6	1,9	0,0	0,0	0,0	2,0
Base real	1100	20	154	189	53	43	61	48	51

# 4

## Comportament electoral

Les dades d'intenció de vot que es presenten en aquest apartat són les que provenen directament de l'opinió expressada per les persones entrevistades. No representen un element de previsió dels resultats electorals, sinó una dada significativa de l'actual distribució de forces entre els partits polítics catalans. A més, com en tota enquesta quantitativa, els resultats presentats es troben sotmesos als marges d'error inherents a les lleis estadístiques.

## 4.1 Comportament electoral segons tipus d'eleccions

### Pregunta 36

Dels diferents tipus d'eleccions, quina és per a vostè la més important...?

(N=1100; resposta simple; %)

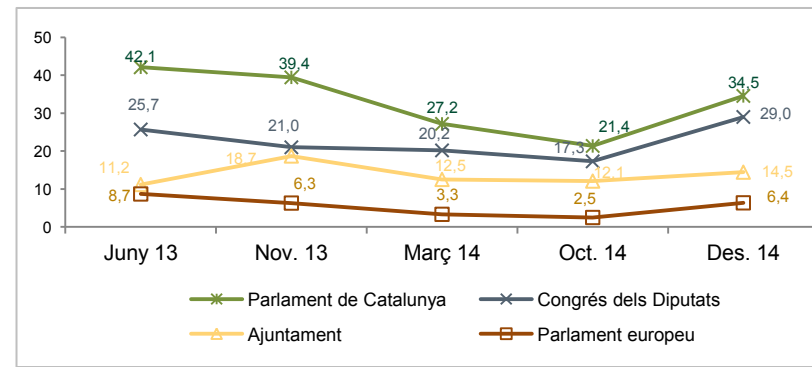
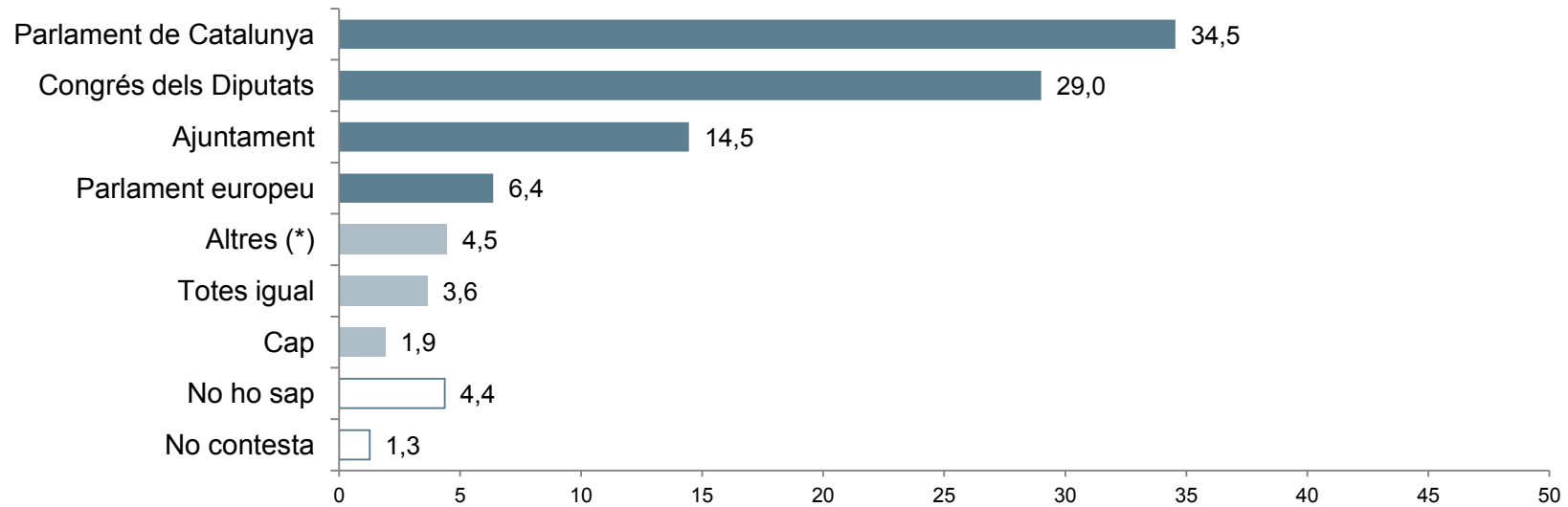

(\*) La categoria Altres aplega els resultats d'altres combinatòries de resposta (autonòmiques i generals, autonòmiques i municipals i generals i municipals)

## 4.2 Eleccions al Parlament de Catalunya: intenció de vot

### Pregunta 37

Si demà es celebressin eleccions al Parlament de Catalunya, em podria dir a quin partit (\*) o coalició votaria?

(N=1100; resposta simple; %)

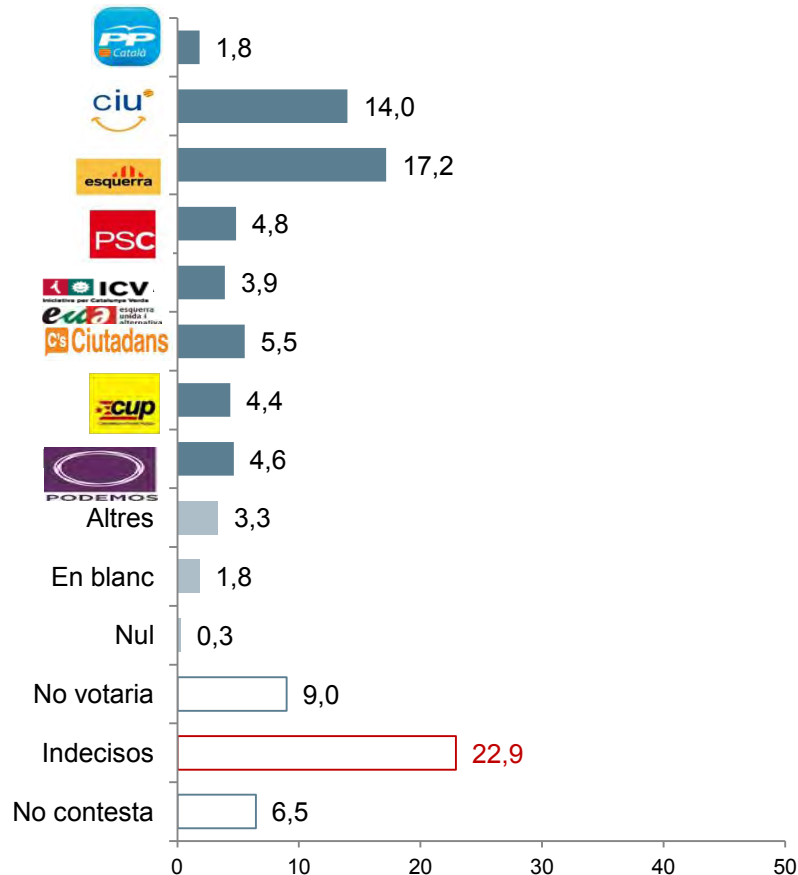

### BOP. Octubre 2014 (\*\*)

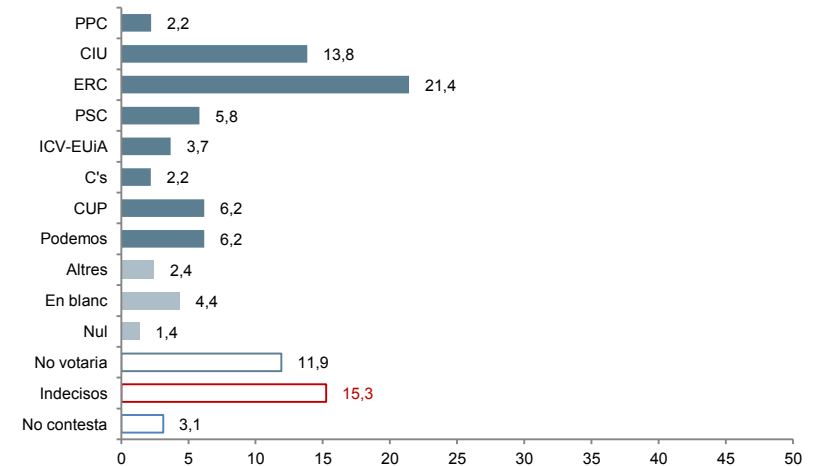

(\*\*) Enquesta presencial, afixada i n=2000

(\*) Les formacions polítiques extraparlamentàries s'engloben dins la categoria Altres. No obstant això, en aquells casos en què aquests partits obtinguin més d'un 1% es presentaran desglossats a les taules estadístiques i quan aquestes forces extraparlamentàries superin a algun altre partit amb representació al Parlament sortiran representades a l'informe de resultats.

### 4.3 Eleccions al Parlament de Catalunya: record de vot

**Pregunta 38a**

**En concret, quina de les següents frases descriu millor la seva situació en les passades eleccions de novembre de 2012 al Parlament de Catalunya?**

(N=1100; resposta simple; %)

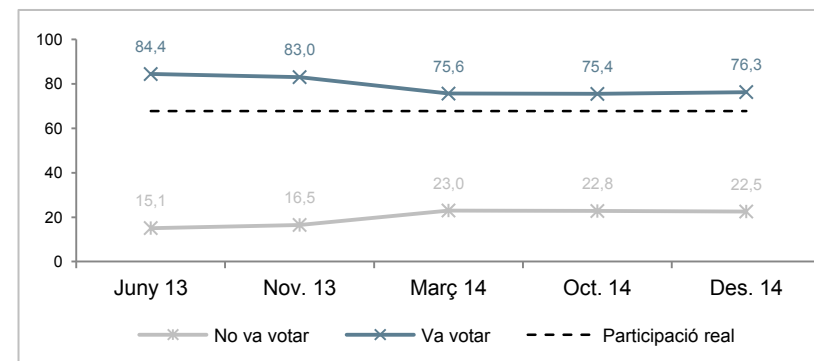
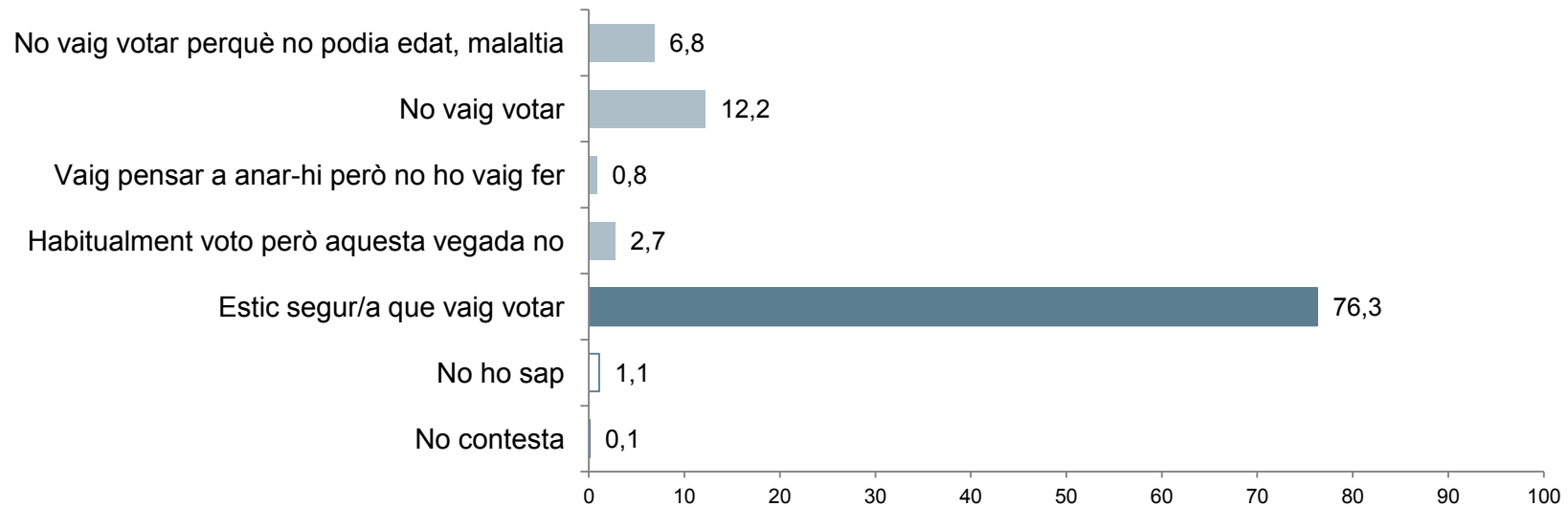

**Pregunta 38b**

**Em podria dir a quin partit (\*) o coalició va votar a les darreres eleccions al Parlament de Catalunya?**

(N=1100; resposta simple; %)

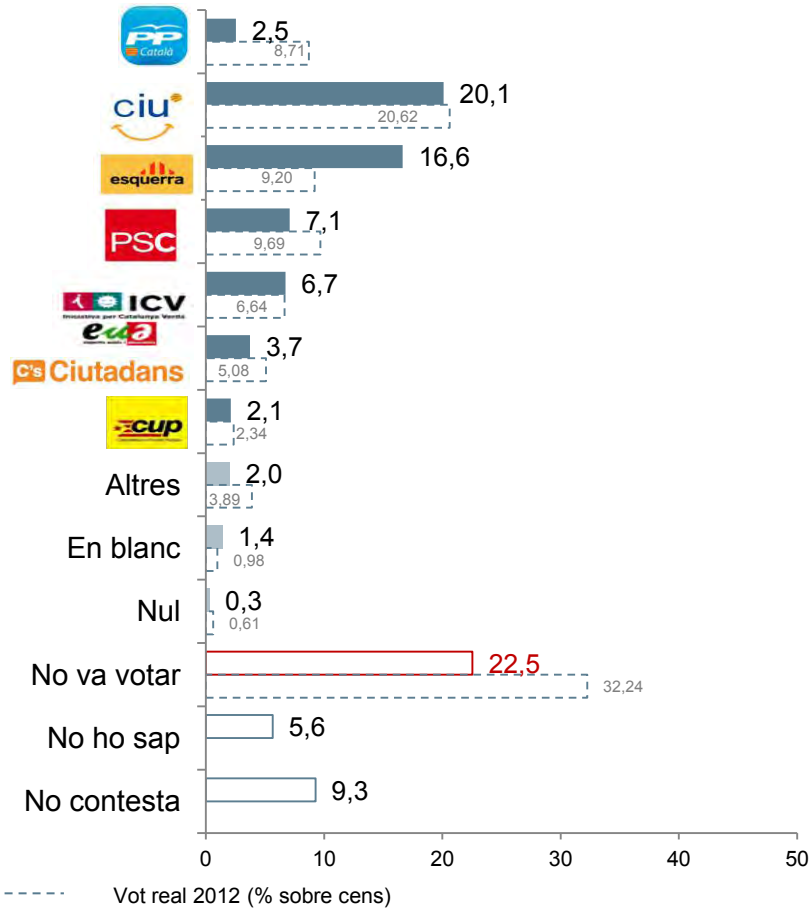

**BOP. Octubre 2014 (\*\*)**

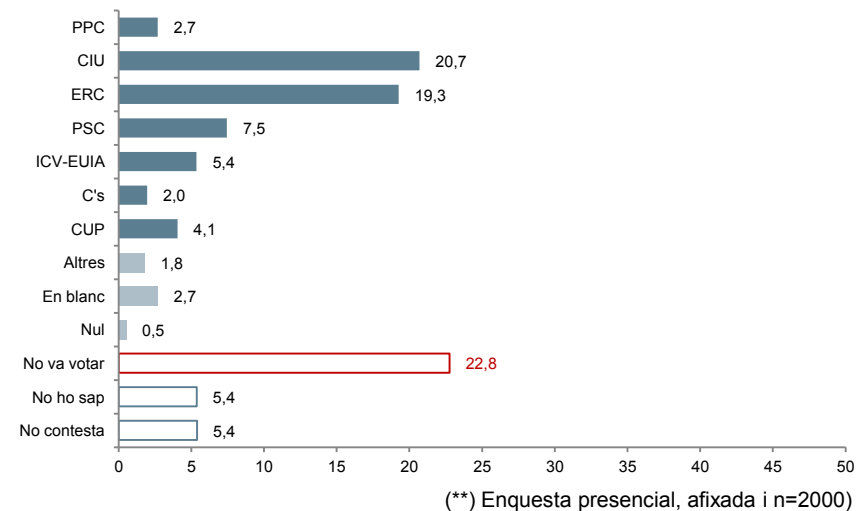

(\*\*) Enquesta presencial, afixada i n=2000

(\*) Les formacions polítiques extraparlamentàries s'engloben dins la categoria Altres. No obstant això, en aquells casos en què aquests partits obtinguin més d'un 1% es presentaran desglossats a les taules estadístiques.

## 4.4 Eleccions al Congrés dels Diputats: intenció de vot

### Pregunta 39

Si demà es celebressin eleccions al Congrés dels Diputats, a quin partit (\*) o coalició votaria?

(N=1100; resposta simple; %)

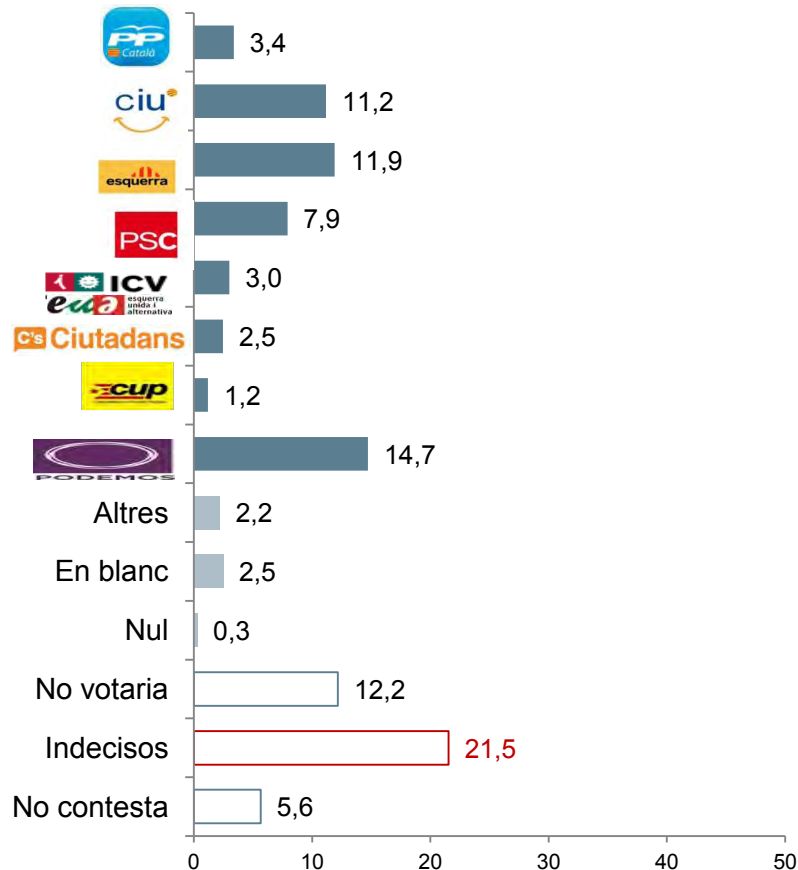

### BOP. Octubre 2014 (\*\*)

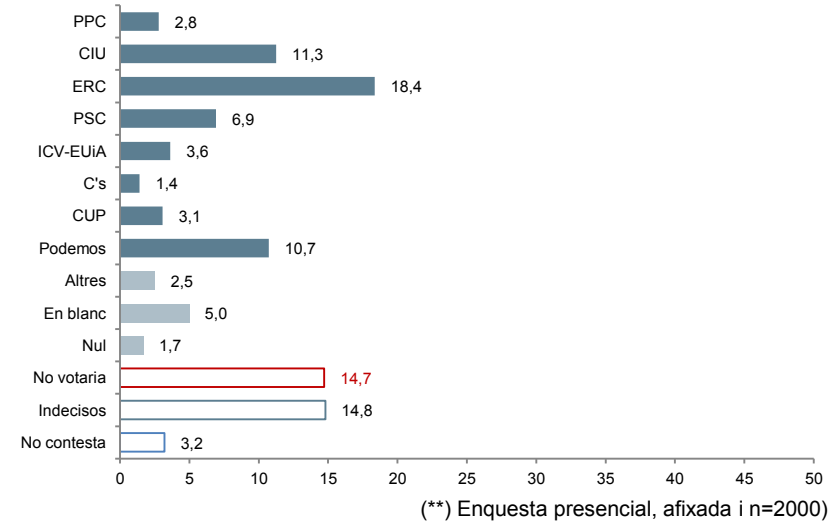

(\*\*) Enquesta presencial, afixada i n=2000)

(\*) Les formacions polítiques extraparlamentàries s'engloben dins la categoria Altres. No obstant això, en aquells casos en què aquests partits obtinguin més d'un 1% es presentaran desglossats a les taules estadístiques i quan aquestes forces extraparlamentàries superin a algun altre partit amb representació al Parlament sortiran representades a l'informe de resultats.

## 4.5 Eleccions al Congrés dels Diputats: record de vot

### Pregunta 40a

**Quina de les següents frases descriu millor la seva situació en les darreres eleccions al Congrés dels Diputats?**

(N=1100; resposta simple; %)

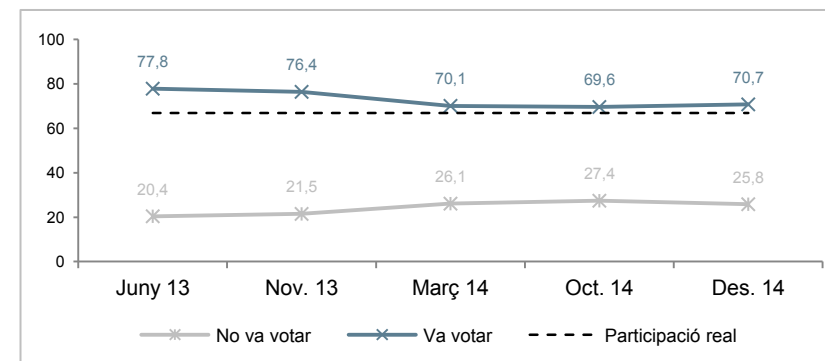
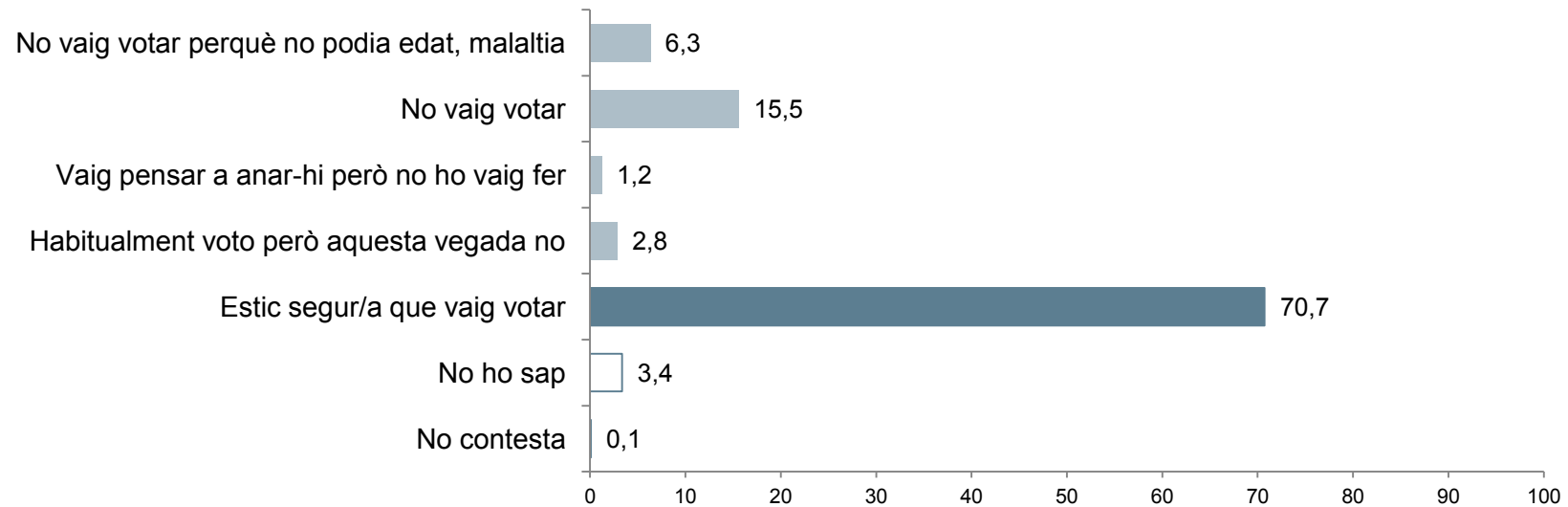



**Pregunta 40b**

**Em podria dir a quin partit (\*) o coalició va votar en les darreres eleccions al Congrés dels Diputats ?**

(N=1100; resposta simple; %)

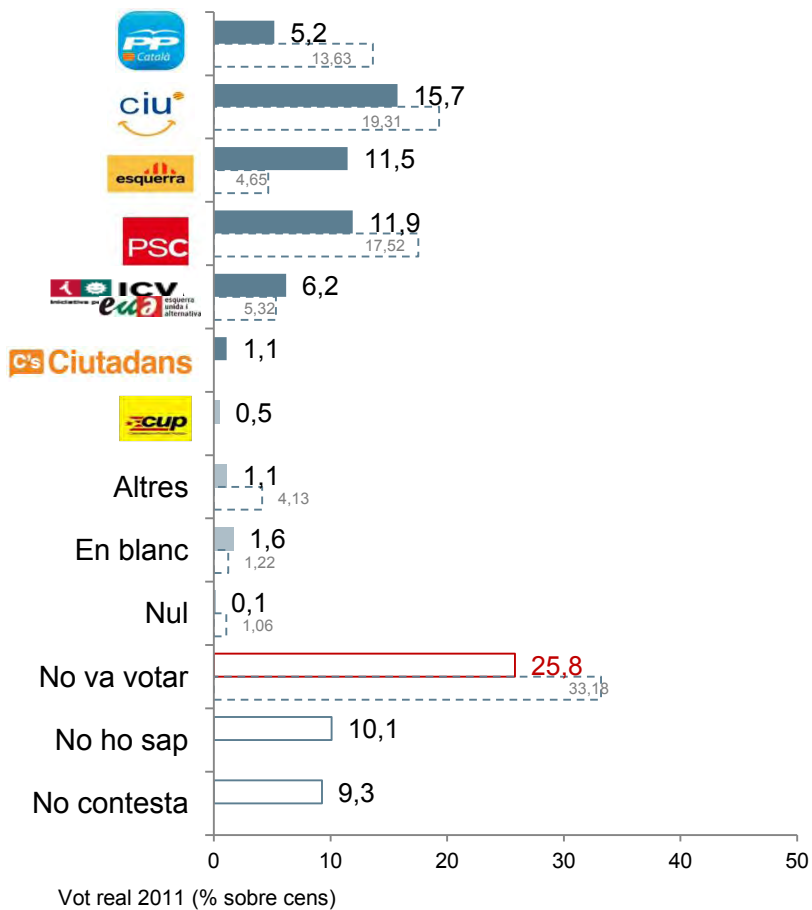

**BOP. Octubre 2014 (\*\*)**

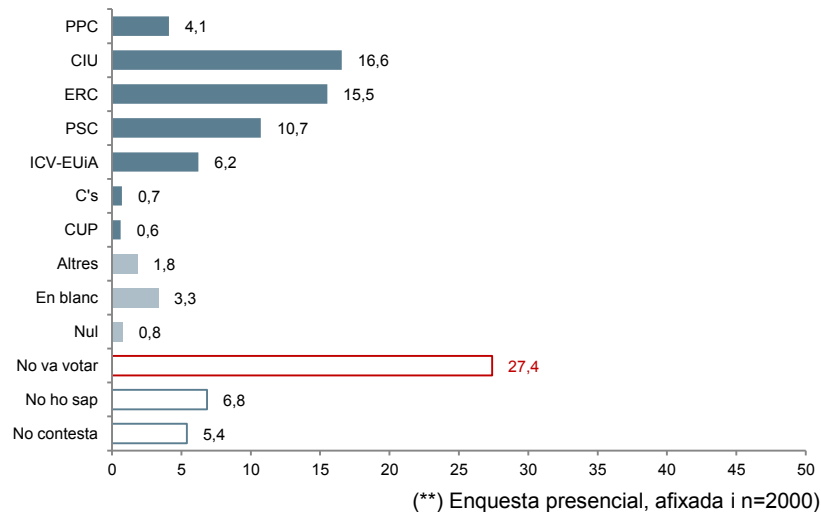

(\*\*) Enquesta presencial, afixada i n=2000

(\*) Les formacions polítiques extraparlamentàries s'engloben dins la categoria Altres. No obstant això, en aquells casos en què aquests partits obtinguin més d'un 1% es presentaran desglossats a les taules estadístiques i quan aquestes forces extraparlamentàries superin a algun altre partit amb representació al Parlament sortiran representades a l'informe de resultats.

## 4.6 Procés participatiu: record de vot

### Pregunta 41a

**Quina de les següents frases descriu millor la seva situació en el passat procés participatiu del 9 de novembre de 2014?**

(N=1100; resposta simple; %)

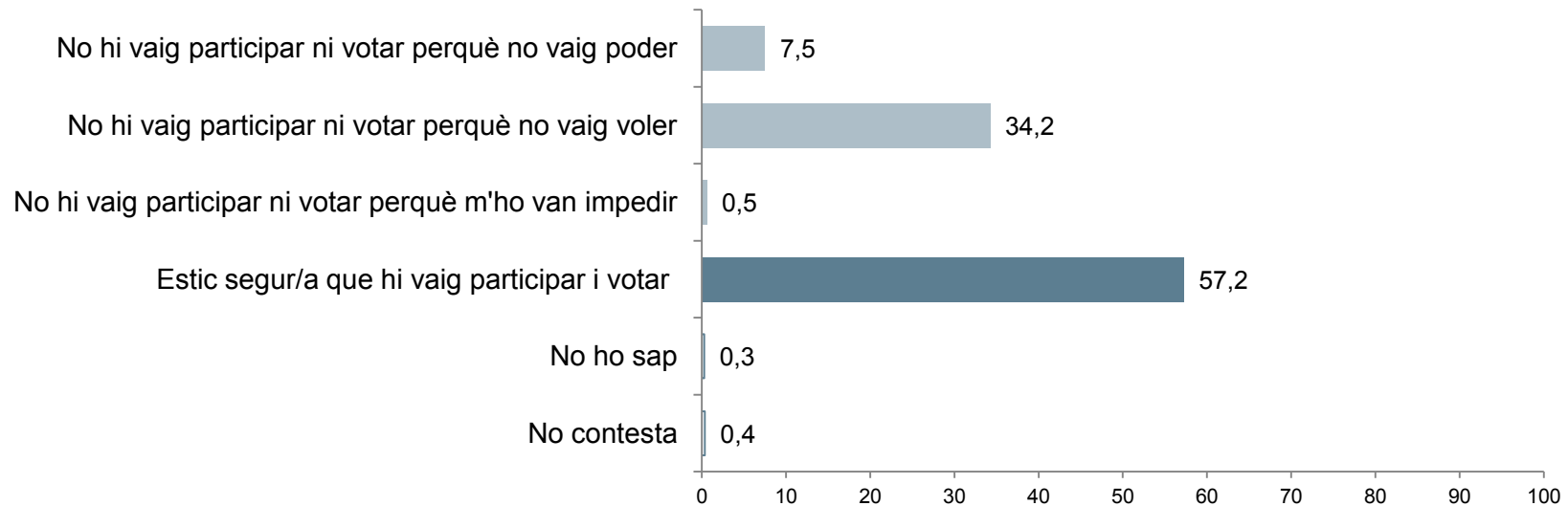

Pregunta41b

I em podria dir quina va ser l'opció que va triar a la consulta del 9 de novembre?



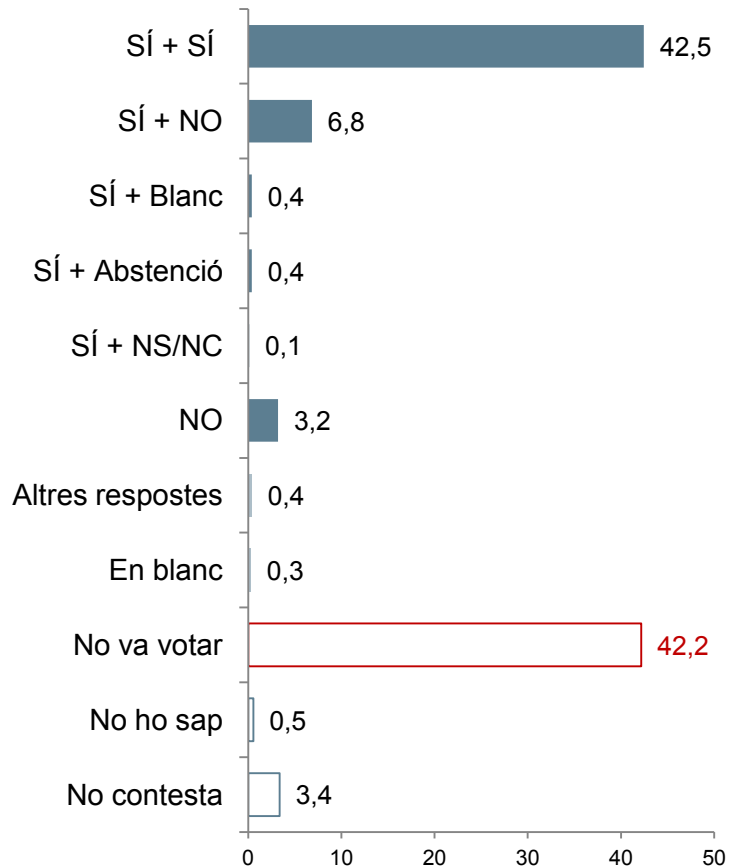





(N=1100; resposta simple; %)



**Pregunta 41b**

**I em podria dir quina va ser l'opció que va triar a la consulta del 9 de novembre?**

(N=1100; resposta simple; %)

		Comportament Procés participatiu segons intenció de vot al Parlament de Catalunya								
										
SÍ + SÍ	<b>42,5</b>	5,0	<b>81,8</b>	<b>90,5</b>	7,5	27,9	0,0	<b>83,3</b>	15,7	
SÍ + NO	<b>6,8</b>	0,0	3,9	1,6	17,0	16,3	3,3	6,3	13,7	
SÍ + Blanc	<b>0,4</b>	0,0	0,0	0,0	0,0	2,3	0,0	0,0	0,0	
SÍ + Abstenció	<b>0,4</b>	0,0	0,0	0,5	0,0	0,0	0,0	0,0	0,0	
SÍ + NS/NC	<b>0,1</b>	0,0	0,0	0,0	1,9	0,0	0,0	0,0	0,0	
NO	<b>3,2</b>	15,0	0,0	1,1	5,7	16,3	0,0	0,0	5,9	
Altres respostes	<b>0,4</b>	0,0	0,6	0,5	1,9	0,0	0,0	0,0	0,0	
En blanc	<b>0,3</b>	0,0	0,0	0,0	0,0	2,3	0,0	0,0	0,0	
No va votar	<b>42,2</b>	<b>80,0</b>	13,0	5,8	<b>64,2</b>	<b>30,2</b>	<b>96,7</b>	10,4	<b>58,8</b>	
No ho sap	<b>0,5</b>	0,0	0,6	0,0	1,9	0,0	0,0	0,0	0,0	
No contesta	<b>3,4</b>	0,0	0,0	0,0	0,0	4,7	0,0	0,0	5,9	
Base real	1100	20	154	189	53	43	61	48	51	

**Pregunta 41b**

**I em podria dir quina va ser l'opció que va triar a la consulta del 9 de novembre?**

(N=1100; resposta simple; %)

		Comportament Procés participatiu segons sentiment de pertinença				
		Només espanyol/a	Més espanyol/a que català/ana	Tan espanyol/a com català/ana	Més català/ana que espanyol/a	Només català/ana
SÍ + SÍ	<b>42,5</b>	2,2	5,1	8,3	<b>62,6</b>	<b>90,4</b>
SÍ + NO	<b>6,7</b>	2,2	2,6	8,8	10,1	1,1
SÍ + Blanc	<b>0,4</b>	0,0	0,0	0,7	0,3	0,0
SÍ + Abstenció	<b>0,4</b>	0,0	0,0	0,5	0,3	0,4
SÍ + NS/NC	<b>0,1</b>	0,0	0,0	0,0	0,3	0,0
NO	<b>3,3</b>	2,2	0,0	7,1	1,4	0,0
Altres respostes	<b>0,4</b>	0,0	0,0	1,0	0,0	0,0
En blanc	<b>0,2</b>	0,0	0,0	0,5	0,0	0,0
No va votar	<b>41,5</b>	<b>91,3</b>	<b>92,3</b>	<b>68,3</b>	19,9	7,0
No ho sap	<b>0,6</b>	2,2	0,0	1,0	0,3	0,0
No contesta	<b>3,0</b>	0,0	0,0	3,8	4,5	1,1
Base real	1100	46	39	420	286	271



## Annex 1

## 5.1 Evolució dels problemes de Catalunya

### Pregunta 1

### Quins creu que són els principals problemes que té actualment Catalunya?

(N=totes les persones enquestades; resposta múltiple; %)

	Gen. 10	Abr. 10	Juny 10	Oct.10	Gen.11	Juny 11	Oct.11	Feb.12	Juny 12	Oct.12	Feb.13	Juny 13	Nov.13	Març. 14	Oct.14	Des. 14
Atur i precarietat laboral	69,5	62,2	60,0	66,3	62,7	68,9	59,1	74,0	57,3	62,1	64,9	66,3	60,9	67,4	58,7	58,5
Insatisfacció amb la política i els polítics	22,8	21,3	24,9	23,4	16,5	25,1	22,0	18,5	23,7	23,4	54,5	36,5	37,3	33,5	37,1	44,6
Funcionament de l'economia	24,9	26,6	33,7	30,1	37,4	40,8	55,3	43,9	52,0	48,7	42,3	41,4	46,2	35,1	40,3	31,5
Relacions Catalunya-Espanya	11,1	14,0	20,8	11,2	14,4	8,6	11,2	9,1	12,0	22,5	20,9	23,5	24,9	20,6	23,9	30,7
Millorar polítiques socials	5,8	4,8	4,8	4,2	5,8	5,8	5,2	4,8	6,1	7,7	6,0	7,1	10,3	9,5	7,7	11,5
Sanitat	4,8	3,9	3,5	3,6	5,3	7,2	9,5	9,3	6,7	5,3	7,1	8,9	10,1	7,7	10,9	10,5
Sistema de finançament	2,6	2,9	3,4	4,1	5,5	6,5	6,8	11,3	14,4	16,8	8,8	10,7	12,6	5,4	0,2	9,2
Educació cultura i investigació	5,3	5,8	5,5	6,7	7,1	7,6	6,7	9,0	7,1	7,2	8,0	10,2	10,0	6,0	7,2	7,9
Excessiva pressió fiscal	3,9	3,3	2,7	3,1	4,7	3,2	3,0	3,9	3,8	4,2	1,6	2,4	2,4	3,6	0,4	3,6
Immigració	29,8	26,1	20,3	19,9	23,1	19,3	16,3	10,2	9,7	7,0	4,5	4,0	4,9	6,3	4,1	3,0
Manca d'infraestructures i transports	5,2	4,7	3,7	3,7	3,9	2,0	0,8	4,0	4,0	2,7	0,8	1,5	2,4	0,9	1,4	2,7
Inseguretat ciutadana	10,3	15,9	9,8	12,4	10,2	10,1	9,0	7,5	4,8	4,6	4,9	4,6	3,1	2,6	2,4	2,6
Serveis deficientes i males instal·lacions públiques	2,7	2,7	3,4	2,8	2,8	3,1	2,4	2,5	2,2	1,7	2,6	2,0	1,1	1,3	1,0	2,5
Baix nivell salarial	1,4	0,9	1,3	0,4	1,2	1,1	0,7	2,2	1,1	0,1	0,6	0,5	0,7	1,3		2,4
Accés a l'habitatge	4,6	2,1	2,9	2,8	2,3	4,7	2,7	2,3	2,0	2,1	1,0	1,1	1,7	1,0	1,1	1,5
Crisi de l'identitat catalana	2,2	3,0	2,3	4,3	3,7	1,6	6,3	1,4	2,0	2,4	2,2	2,8	2,6	0,8	1,8	0,9
Incivisme i violència	2,0	2,3	2,3	2,4	3,9	2,6	2,4	1,2	2,4	1,5	1,5	1,1	1,5	0,9	0,6	0,9
Altres	2,5	4,6	3,1	3,4	2,4	3,1	3,2	3,5	2,8	1,9	3,6	4,2	2,5	1,1	7,0	3,6
Cap altre problema	0,6	1,4	1,4	0,0	0,0	0,0	0,0	0,0	0,0	0,0	0,0	0,0	0,0	0,0	0,0	0,0
Cap problema	0,0	0,0	0,0	1,1	0,7	0,2	0,3	0,2	0,3	0,2	0,4	0,1	0,4	0,4	0,3	0,5
No ho sap	1,8	2,6	2,4	2,0	1,9	1,2	1,3	1,4	2,6	0,9	1,0	1,0	1,3	0,5	0,9	2,5
No contesta	0,0	0,2	0,2	0,0	0,3	0,1	0,1	0,3	0,2	0,2	0,1	0,2	0,0	0,3	0,0	0,7

**Pregunta 2**
**Quin d'aquests problemes considera que és el més important?**

(Base: només responen els que han citat algun problema; resposta simple; %)

	Gen. 10	Abr. 10	Juny 10	Oct.10	Gen.11	Juny 11	Oct.11	Feb.12	Juny 12	Oct.12	Feb.13	Juny 13	Nov.13	Març. 14	Oct.14	Des. 14
Atur i precarietat laboral	56,2	51,2	46,2	52,1	48,2	51,5	41,8	54,3	39,0	41,6	43,4	44,9	39,0	52,6	40,2	36,9
Insatisfacció amb la política i els polítics	9,1	8,6	9,7	8,9	6,8	8,6	9,3	6,3	10,1	9,8	18,2	12,4	14,6	13,1	17,4	18,9
Relacions Catalunya - Espanya	4,1	5,8	8,2	4,9	6,1	3,9	3,6	3,8	5,9	7,6	7,8	10,9	9,3	8,2	12,2	14,0
Funcionament de l'economia	11,8	13,0	17,6	14,5	19,7	17,3	28,4	17,9	24,6	23,0	15,5	16,2	18,8	13,7	17,1	12,6
Sistema de finançament de Catalunya	1,1	1,1	1,5	2,1	2,7	2,7	2,6	5,4	7,0	7,7	4,1	4,3	6,2	2,2	0,1	4,2
Millorar polítiques públiques	2,0	1,9	1,9	1,0	1,3	1,3	1,4	1,1	1,3	1,8	1,6	1,8	2,8	3,6	2,9	4,1
Sanitat i seguretat social	1,1	0,7	0,4	0,8	1,4	1,4	3,2	2,2	1,6	1,3	1,6	2,7	3,1	1,9	2,5	2,0
Educació, cultura i investigació	1,2	2,0	2,2	2,4	1,6	1,4	1,3	2,0	1,7	1,3	1,9	1,6	1,8	0,9	1,5	1,1
Excessiva pressió fiscal	0,9	1,1	1,0	1,1	1,2	0,8	0,7	0,6	0,7	0,6	0,4	0,5	0,5	0,9	0,2	1,0
Immigració	7,4	5,7	4,3	4,2	5,2	4,0	3,2	2,6	2,7	1,4	0,9	0,9	0,8	1,1	0,7	0,6
Serveis deficients i males instal·lacions públiques	0,5	0,7	0,8	0,5	0,5	0,6	0,3	0,2	0,7	0,3	0,3	0,3	0,4	0,1	0,0	0,5
Inseguretat ciutadana	1,2	3,1	1,5	2,3	1,0	0,9	0,6	0,7	0,5	0,5	0,6	0,5	0,2	0,3	0,4	0,4
Manca d'infraestructures i transports	0,9	1,0	0,6	0,5	0,7	0,3	0,1	0,6	0,5	0,2	0,0	0,2	0,2	0,0	0,2	0,3
Crisi de la identitat catalana	0,6	1,2	1,1	1,5	0,5	0,2	1,1	0,1	0,3	0,3	0,4	0,2	0,4	0,3	0,6	0,3
Baix nivell salarial i/o cost de la vida	0,2	0,1	0,4	0,0	0,1	0,0	0,0	0,3	0,2	0,0	0,0	0,1	0,0	0,1	0,0	0,2
Incivisme i violència	0,5	0,5	0,5	0,9	1,3	0,8	0,7	0,3	0,8	0,2	0,7	0,5	0,4	0,3	0,1	0,2
Accés a l'habitatge	0,9	0,2	0,5	0,4	0,5	0,5	0,3	0,2	0,2	0,1	0,2	0,2	0,1	0,1	0,1	0,1
Altres	0,3	1,3	1,1	0,7	0,4	1,0	0,5	0,6	0,5	0,6	0,8	1,0	0,6	0,3	3,2	0,7
Cap	0,0	0,0	0,0	0,0	0,0	0,0	0,0	0,0	0,0	0,0	0,0	0,0	0,0	0,0	0,0	0,0
No ho sap	0,0	0,8	0,7	1,2	0,9	1,7	0,8	0,9	1,5	1,0	1,3	0,7	0,7	0,3	0,3	2,1
No contesta	0,0	0,0	0,0	0,1	0,0	0,9	0,0	0,0	0,5	0,4	0,3	0,0	0,0	0,0	0,2	0,0



## 5.2 Evolució de la intenció directa de vot a les eleccions al Parlament de Catalunya

### Pregunta 37

**Si demà se celebressin eleccions al Parlament de Catalunya, a quin partit o coalició votaria?**

(N=totes les persones enquestades; resposta simple; %)

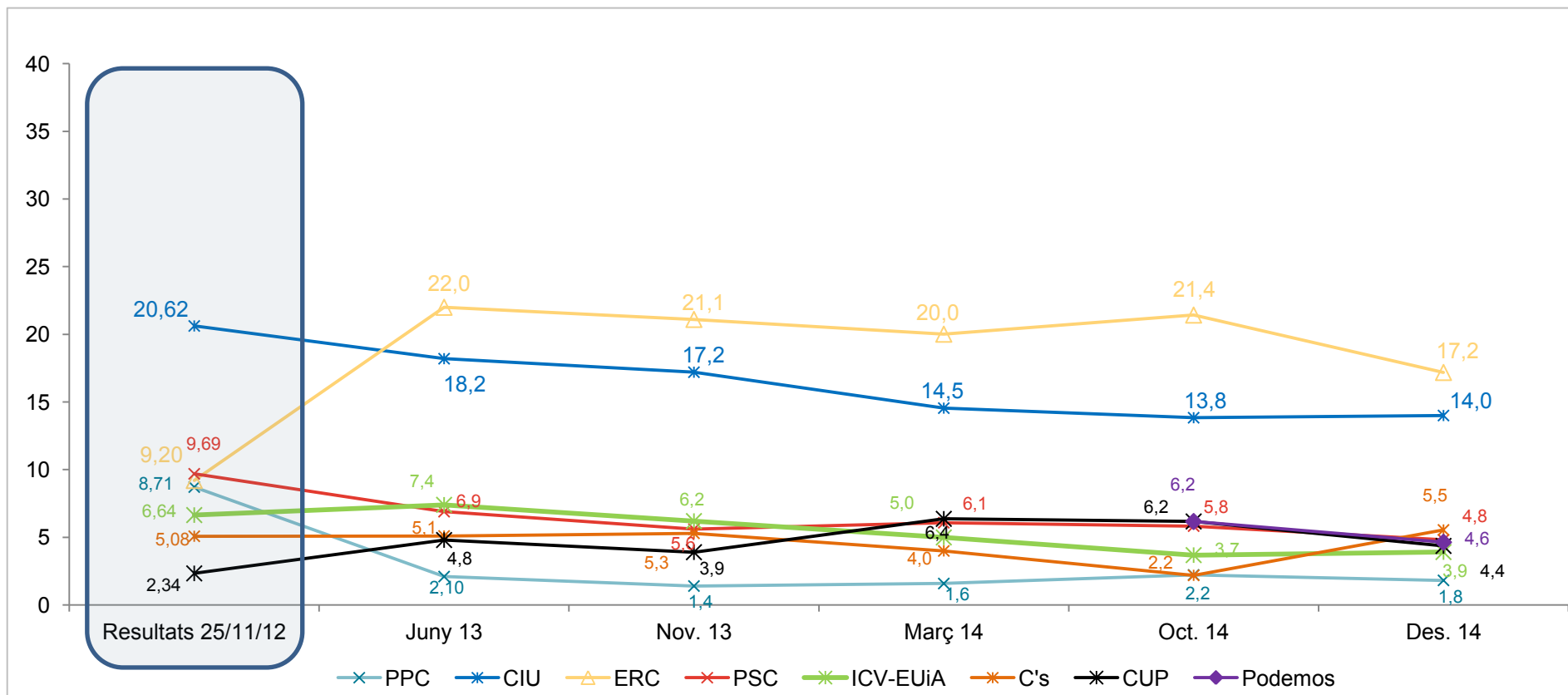

### 5.3 Evolució del record directe de vot a les eleccions al Parlament de Catalunya (nov. 2012)







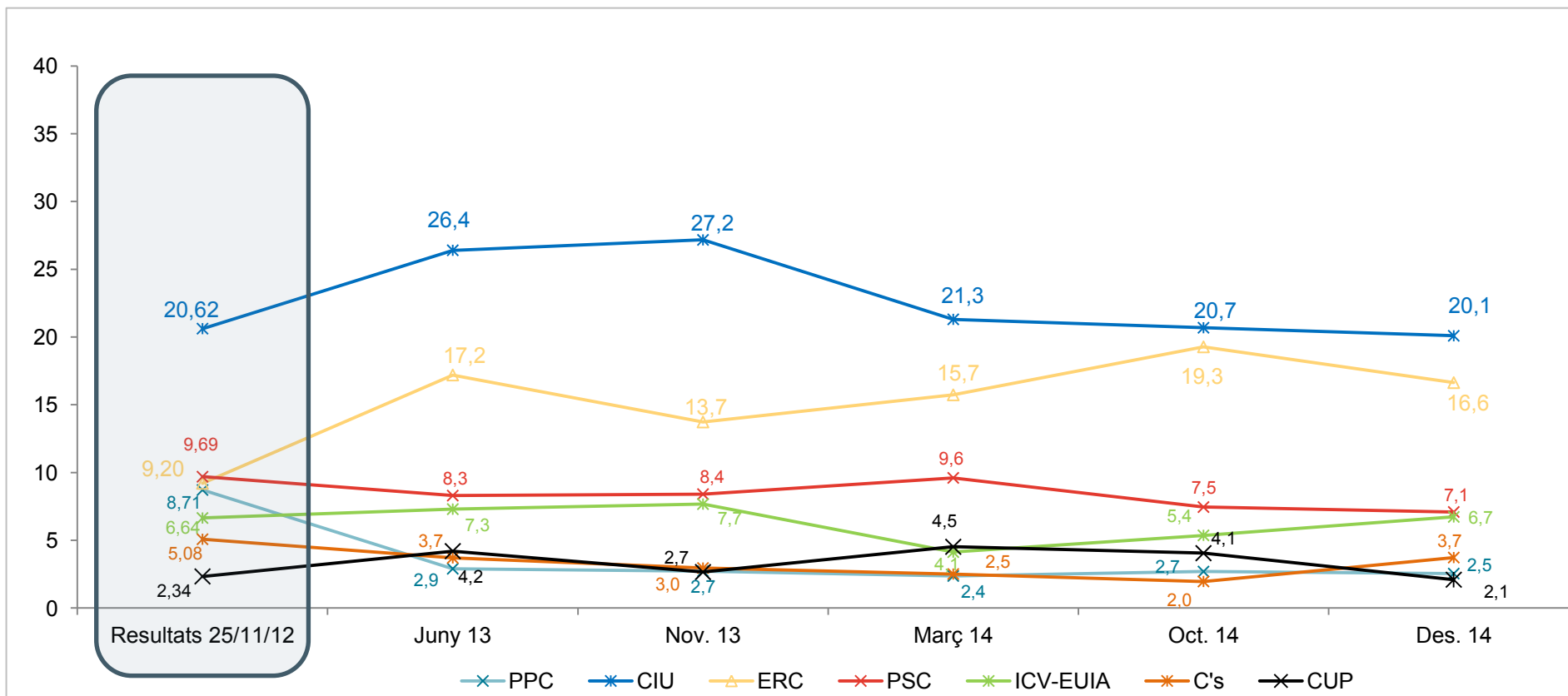



Pregunta 38b

Em podria dir a quin partit o coalició va votar a les darreres eleccions al Parlament de Catalunya?

(N= totes les persones enquestades; resposta simple; %)



## 5.4 Encreuament del record de vot al Parlament de Catalunya per la intenció de vot al Parlament de Catalunya

		Record de vot al Parlament de Catalunya 2012											Total	
										Altres/Nul	En blanc (*)	No va votar		NS/NC
Intenció de vot al Parlament de Catalunya		<b>39,3</b>	0,5	0,0	1,3	0,0	0,0	0,0	0,0	0,0	6,7	1,2	1,8	<b>1,8</b>
		0,0	<b>56,1</b>	5,5	0,0	2,7	0,0	0,0	0,0	21,7	0,0	4,4	1,2	<b>14,0</b>
		0,0	11,8	<b>64,5</b>	2,6	12,2	0,0	8,7	0,0	4,3	6,7	10,1	3,0	<b>17,2</b>
		3,6	0,9	0,0	<b>42,3</b>	0,0	0,0	0,0	0,0	0,0	0,0	4,8	3,0	<b>4,8</b>
		0,0	0,5	1,1	2,6	<b>40,5</b>	0,0	0,0	0,0	0,0	0,0	1,6	2,4	<b>3,9</b>
		25,0	2,3	0,0	3,8	0,0	<b>70,7</b>	0,0	50,0	8,7	6,7	4,0	1,8	<b>5,5</b>
		0,0	0,9	8,2	1,3	8,1	0,0	<b>78,3</b>	0,0	0,0	0,0	2,0	0,6	<b>4,4</b>
		0,0	1,8	0,5	11,5	13,5	4,9	0,0	<b>50,0</b>	21,7	6,7	5,2	3,0	<b>4,6</b>
	Altres/Nul	3,6	1,4	3,8	2,6	2,7	2,4	0,0	0,0	<b>34,8</b>	6,7	4,4	1,8	<b>3,5</b>
	En blanc	3,6	0,5	0,0	0,0	1,4	2,4	0,0	0,0	4,3	<b>20,0</b>	4,0	1,2	<b>1,8</b>
	No votarà	7,1	3,2	0,0	7,7	2,7	4,9	0,0	0,0	0,0	13,3	<b>27,0</b>	6,7	<b>9,0</b>
NS/NC	17,9	20,4	16,4	24,4	16,2	14,6	13,0	0,0	4,3	33,3	31,0	<b>73,2</b>	<b>29,4</b>	
<b>Total</b>	100,0	100,0	100,0	100,0	100,0	100,0	100,0	100,0	100,0	100,0	100,0	100,0	100,0	100,0
Base real	28	221	183	78	74	41	23	2	23	15	248	164	100	

(\*) Resultats no significatius

## 5.5 Evolució de la intenció directa de vot a les eleccions al Congrés dels Diputats

### Pregunta 39

**Si demà se celebressin eleccions al Congrés dels Diputats, a quin partit o coalició votaria?**

(N=totes les persones enquestades; resposta simple; %)

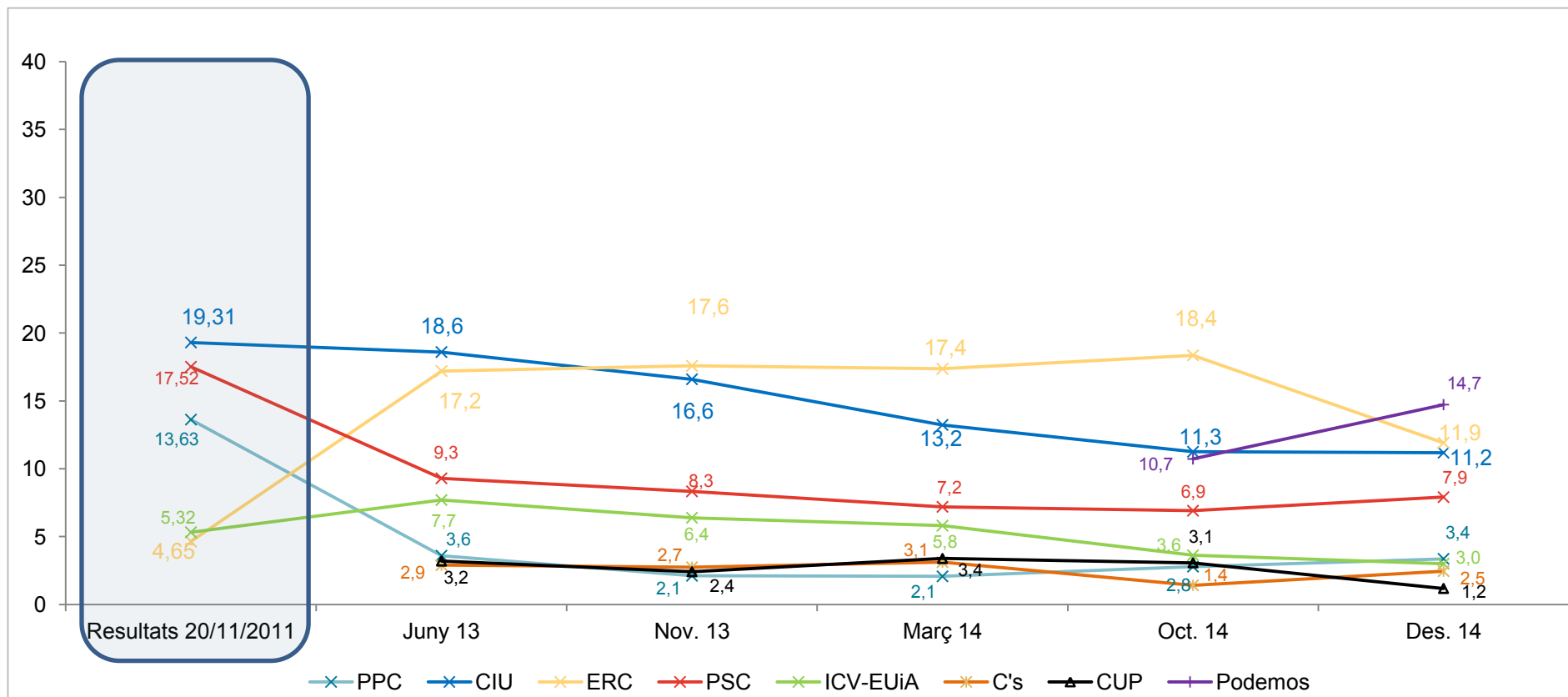

## 5.6 Evolució del record directe de vot a les eleccions al Congrés dels Diputats (nov. 2011)

### Pregunta 40b

Em podria dir a quin partit o coalició va votar a les darreres eleccions al Congrés dels Diputats?

(N= totes les persones enquestades; resposta simple; %)

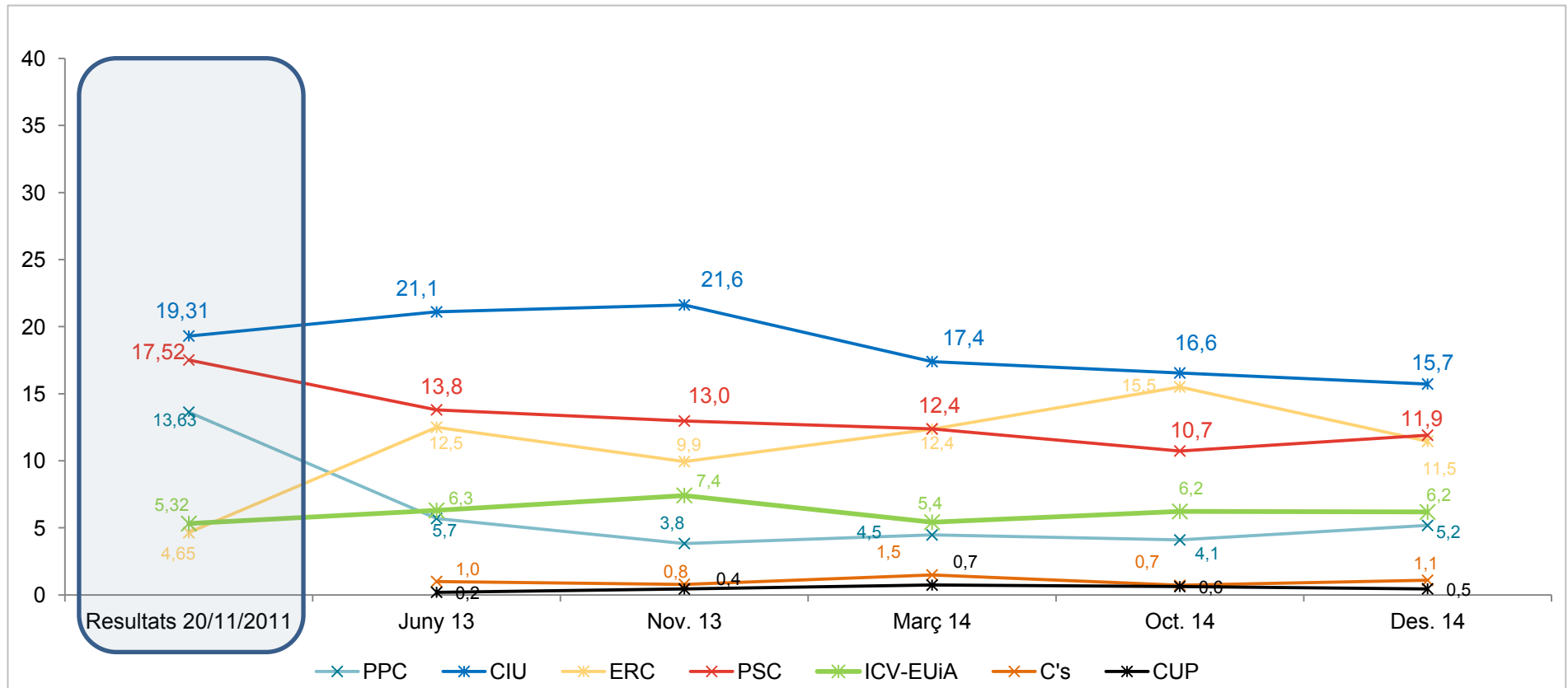

## 5.7 Encreuament del record de vot al Congrés dels Diputats per la intenció de vot al Congrés dels Diputats

		Record de vot al Congrés dels Diputats 2011											
									Altres/Nul (*)	En blanc (*)	No va votar	NS/NC	Total
Intenció de vot al Congrés dels Diputats		<b>45,6</b>	0,0	0,0	0,0	0,0	0,0	0,0	0,0	5,6	2,8	0,9	<b>3,4</b>
		1,8	<b>56,6</b>	4,0	0,8	1,5	0,0	0,0	0,0	0,0	2,5	4,7	<b>11,2</b>
		0,0	12,1	<b>63,5</b>	0,8	5,9	0,0	20,0	23,1	0,0	3,9	4,7	<b>11,9</b>
		3,5	1,7	0,8	<b>47,3</b>	0,0	0,0	20,0	7,7	0,0	4,6	1,9	<b>7,9</b>
		0,0	0,0	0,8	2,3	<b>33,8</b>	0,0	0,0	0,0	5,6	1,1	0,9	<b>3,0</b>
		14,0	1,2	0,0	2,3	0,0	<b>58,3</b>	0,0	0,0	11,1	1,1	0,9	<b>2,5</b>
		0,0	1,2	1,6	0,0	0,0	0,0	<b>60,0</b>	0,0	5,6	1,4	0,5	<b>1,2</b>
		3,5	4,6	12,7	20,6	42,6	16,7	0,0	23,1	27,8	16,9	10,3	<b>14,7</b>
	Altres/Nul	3,5	0,0	2,4	0,0	1,5	0,0	0,0	<b>30,8</b>	0,0	4,2	2,3	<b>2,5</b>
	En blanc	0,0	1,7	0,0	0,8	0,0	8,3	0,0	7,7	<b>27,8</b>	3,5	2,8	<b>2,5</b>
No votarà	1,8	2,3	6,3	3,1	4,4	0,0	0,0	0,0	11,1	<b>32,4</b>	9,4	<b>12,2</b>	
NS/NC	26,3	18,5	7,9	22,1	10,3	16,7	0,0	7,7	5,6	25,7	<b>60,6</b>	<b>27,2</b>	
<b>Total</b>	100,0	100,0	100,0	100,0	100,0	100,0	100,0	100,0	100,0	100,0	100,0	100,0	100,0
Base real	57	173	126	131	68	12	5	13	18	284	213	100	

(\*) Resultats no significatius



## 5.8 Encreuament intenció vot al Congrés dels Diputats per la intenció de vot al Parlament de Catalunya

### % en fila

		Intenció de vot al Congrés dels Diputats											Total	
										Altres/Nul	En blanc	No votarà		NS/NC
Intenció de vot al Parlament de Catalunya		100,0	0,0	0,0	0,0	0,0	0,0	0,0	0,0	0,0	0,0	0,0	0,0	100,0
		1,3	67,5	4,5	5,8	0,0	0,0	0,0	4,5	0,0	0,0	5,2	11,0	100,0
		0,0	4,8	57,7	2,1	1,1	0,0	0,0	17,5	0,5	1,1	9,5	5,8	100,0
		1,9	0,0	0,0	86,8	0,0	0,0	0,0	5,7	0,0	0,0	0,0	5,7	100,0
		0,0	0,0	0,0	7,0	58,1	0,0	0,0	18,6	0,0	2,3	2,3	11,6	100,0
		9,8	0,0	0,0	6,6	1,6	41,0	0,0	3,3	8,2	0,0	8,2	21,3	100,0
		0,0	4,2	8,3	0,0	0,0	0,0	27,1	31,3	0,0	2,1	14,6	12,5	100,0
		2,0	0,0	0,0	2,0	2,0	0,0	0,0	88,2	2,0	0,0	0,0	3,9	100,0
	Altres/Nul	0,0	5,1	10,3	5,1	2,6	0,0	0,0	23,1	35,9	2,6	2,6	12,8	100,0
	En blanc	5,0	5,0	0,0	0,0	0,0	0,0	0,0	5,0	0,0	85,0	0,0	0,0	100,0
No votarà	3,0	1,0	0,0	2,0	0,0	1,0	0,0	7,1	1,0	2,0	73,7	9,1	100,0	
NS/NC	0,9	1,2	2,2	5,0	0,9	0,3	0,0	9,9	1,5	0,9	6,5	70,6	100,0	
<b>Total</b>	3,4	11,2	11,9	7,9	3,0	2,5	1,2	14,7	2,5	2,5	12,2	27,2	100,0	
Base real	37	123	131	87	33	27	13	162	27	27	134	299	1100	

(\*) Resultats no significatius





## **Annex 2**

## **6. Estimació de vot**

- Atès que les dades de l'indicador “intenció de vot” són directes d'opinió i que no suposen ni proporcionen per elles mateixes cap projecció d'hipotètics resultats electorals, en aquest annex es presenten les estimacions de vot per a les eleccions al Parlament de Catalunya i per al Congrés dels Diputats.
- Aquestes estimacions són el resultat d'aplicar un model propi a les dades directes d'“intenció de vot” proporcionades per l'enquesta en el qual s'inclou un procés de ponderació dels resultats per record de vot imputat i l'efecte de la relació entre la variable “intenció de vot” amb d'altres variables contingudes a la mateixa enquesta.
- Per a l'assignació dels escons s'ha tingut en compte l'aplicació d'aquest model a les quatre circumscripcions catalanes.
- Lògicament, l'aplicació d'altres models a aquestes mateixes dades podria generar estimacions de vot diferents.

<b>Eleccions al Parlament de Catalunya</b>					
<b>Enquesta sobre context polític, desembre 2014</b>					
	Intenció directa	Estimació de vot	Estimació d'escons	Resultats 2012	
	(en %)	(en % sobre el vot vàlid)		%VV	escons
CiU	14,0	<b>21,9</b>	34-36	30,7	50
ERC	17,2	<b>21,0</b>	34-35	13,7	21
PSC	4,8	<b>10,3</b>	13-14	14,4	20
PP	1,8	<b>8,8</b>	11-12	13	19
ICV-EUiA	3,9	<b>6,6</b>	7-8	9,9	13
C's	5,5	<b>11,3</b>	14-16	7,6	9
CUP	4,4	<b>5,5</b>	7-8	3,5	3
Podemos	4,6	<b>8,2</b>	9-11		
Altres	3,3	<b>4,8</b>	----	5,7	---
Vots en blanc	1,8	<b>1,6</b>	----	1,5	---
Vots nuls	0,3				
Abstenció ("no votaria"+"no podria votar")	9,0				
Indecisos	22,9				
No contesta	6,5				
			Part. 67%		

Eleccions al Congrés de Diputats					
Enquesta sobre context polític, desembre 2014					
	Intenció directa	Estimació de vot	Estimació d'escons	Resultats 2011	
	(en %) (*)	(en % sobre el vot vàlid)		%VV	escons
CiU	11,2	<b>18,8</b>	11-12	29,4	16
PSC	7,9	<b>13,3</b>	6-7	26,7	14
PP	3,4	<b>10,7</b>	4-5	20,7	11
ICV-EUiA	3,0	<b>4,6</b>	1-2	8,1	3
ERC	11,9	<b>17,5</b>	8-9	7,1	3
C's	2,5	<b>5,1</b>	2	6,3	0
CUP	1,2	<b>2,7</b>	0		
Podemos	14,7	<b>20,4</b>	10-11		
Altres	2,2	<b>5,4</b>	----		
Vots en blanc	2,5	<b>1,5</b>	----	1,9	
Vots nuls	0,3		Part. 70%		
Abstenció ("no votaria"+"no podria votar")	12,2				
Indecisos	21,5				
No contesta	5,6				

(\*) El total no suma 100 degut a l'arrodoniment